steadyPRINT®

Das Rundum-sorglos-Paket für Druckeradmins.

Quick Installation Guide

Schnellinstallationsanleitung | Deutsch

Herzlich willkommen

Dieses Dokument soll Ihnen dabei helfen, eine steadyPRINT-Installation vorzunehmen und Ihre Druckumgebung zu importieren. Befolgen Sie dazu einfach die Schritte der Anleitung. Ausführliche Informationen zur Installation finden Sie außerdem im steadyPRINT-Handbuch unter www.steadyprint.com/benutzerhandbuch/installation.htm.

Systemvoraussetzungen

Nähere Informationen zu den Systemvoraussetzungen finden Sie hier.

Inhalt dieses Dokuments

- SQL Server
  - SQL Server-Installation (Seite 3)
  - SQL Server-Konfiguration (Seite 6)
- Datenbank-Installation (Seite 10)
- Installation der Programmkomponenten
  - Installation der Management-Komponente: steadyPRINT Center (Seite 12)
  - Installation des Clients: steadyPRINT Agent (Seite 17)
- Druckserver & Drucker hinzufügen (Seite 20)
- steadyPRINT VPD
  - Installation des steadyPRINT VPD (Virtual Printer Driver) (Seite 22)
  - Konfiguration des steadyPRINT VPD (Virtual Printer Driver) (Seite 29)
  - Aktivierung des steadyPRINT VPD in den Performance-Profilen (Seite 30)

SQL Server-Installation

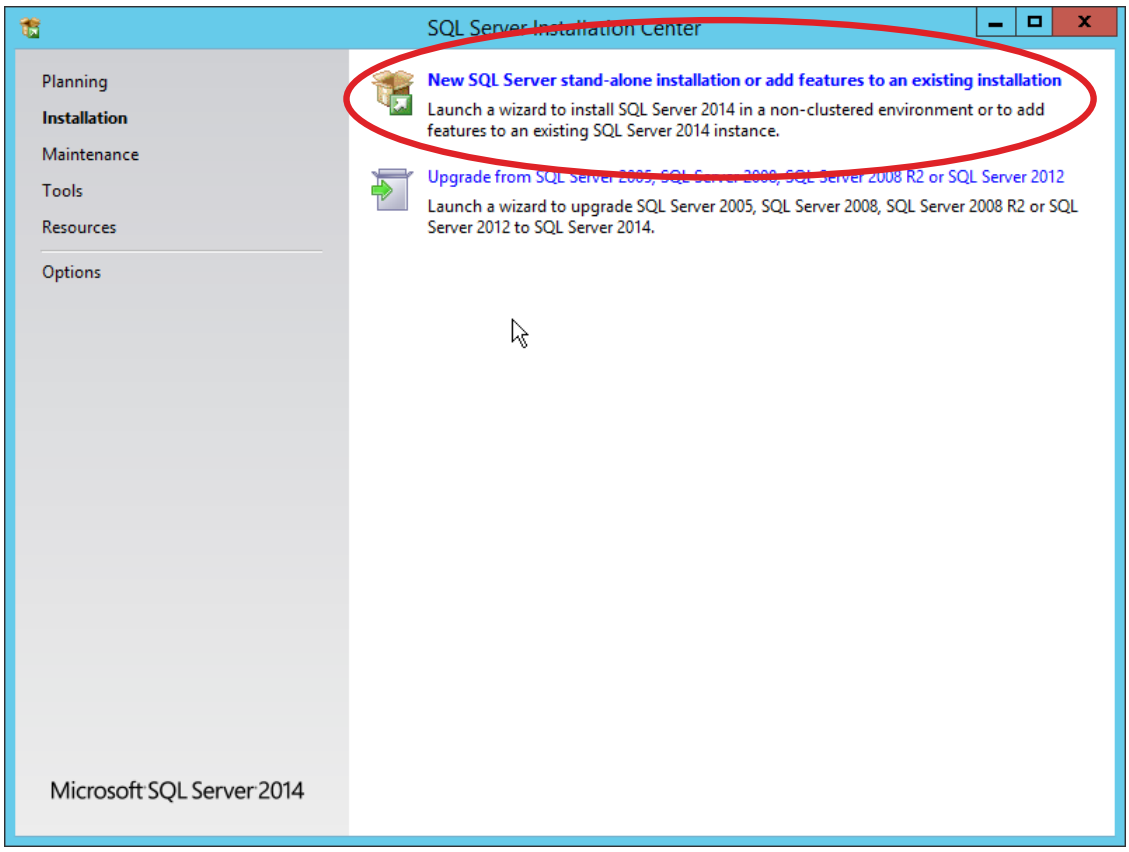

Neue eigenständige SQL Server-Installation

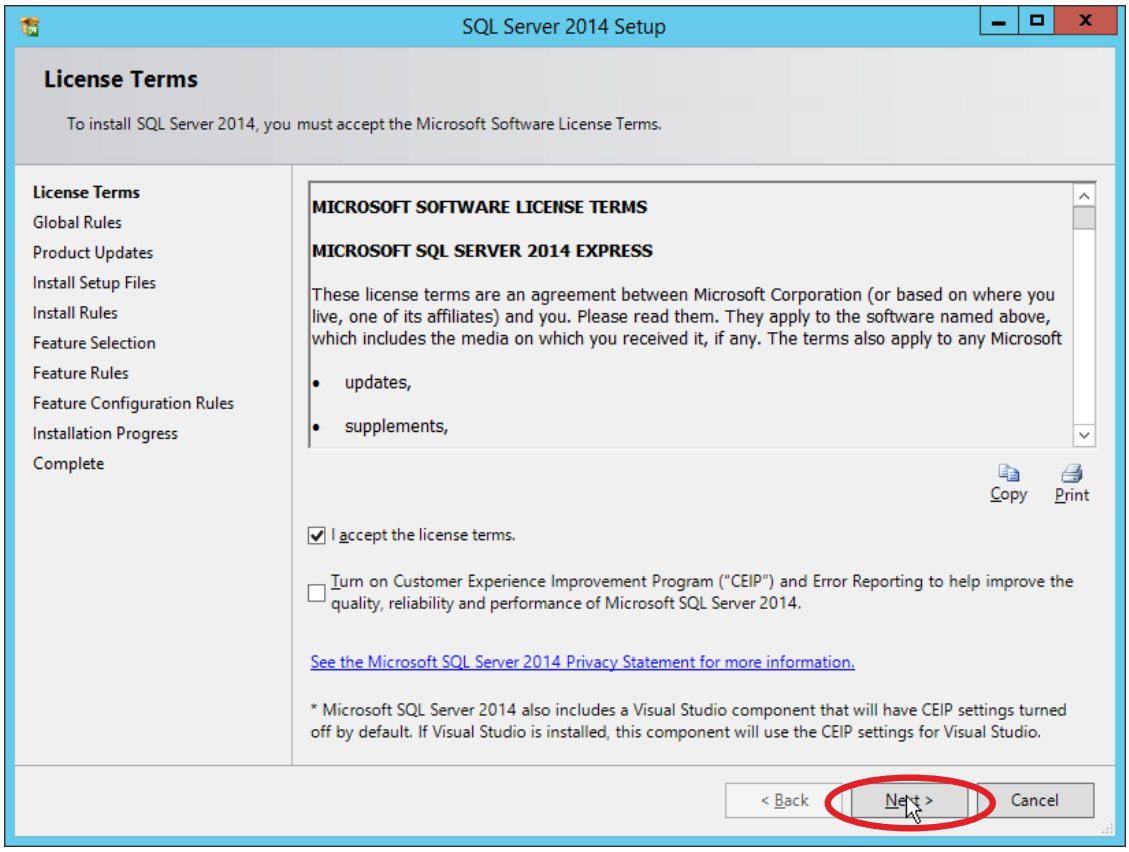

Lizenzbedingungen akzeptieren & weiter

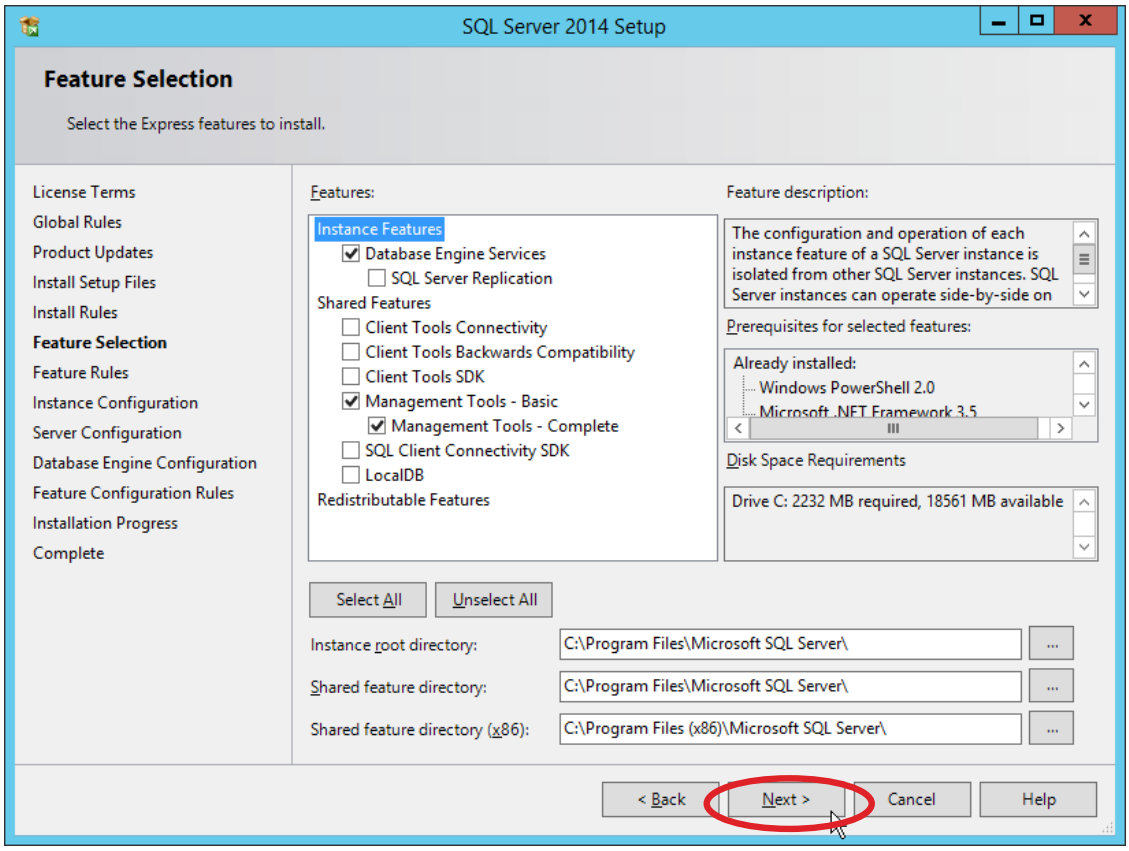

Weiter

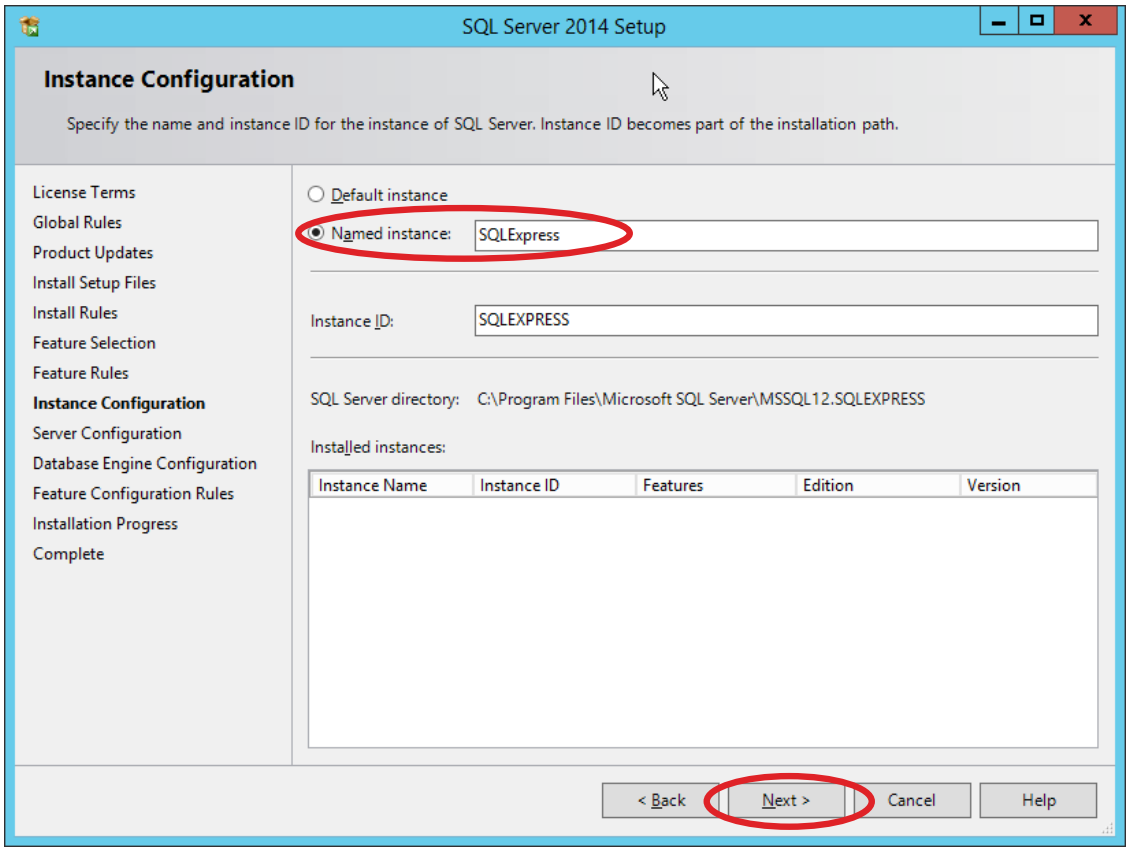

Instanzfunktionen auswählen & weiter

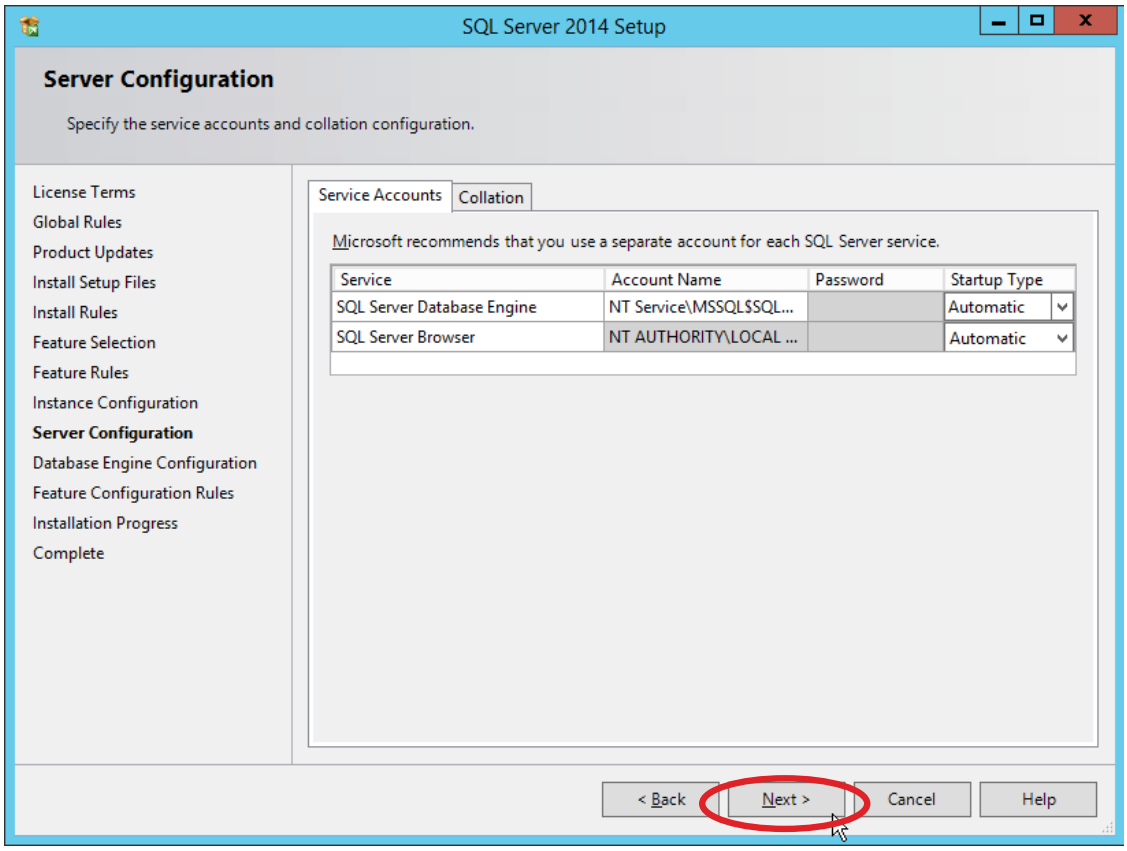

Weiter

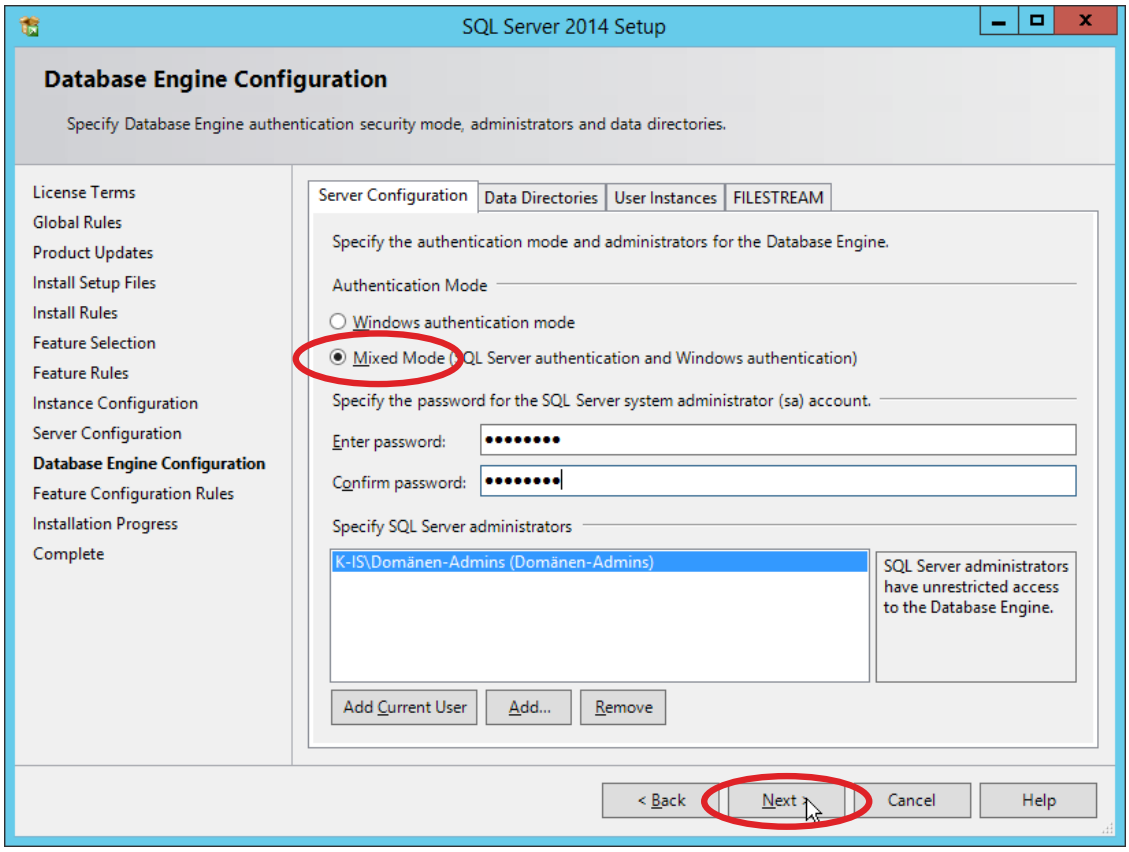

Gemischter Modus (SQL Server-Authentifizierung und Windows- Authentifizierung) auswählen & weiter

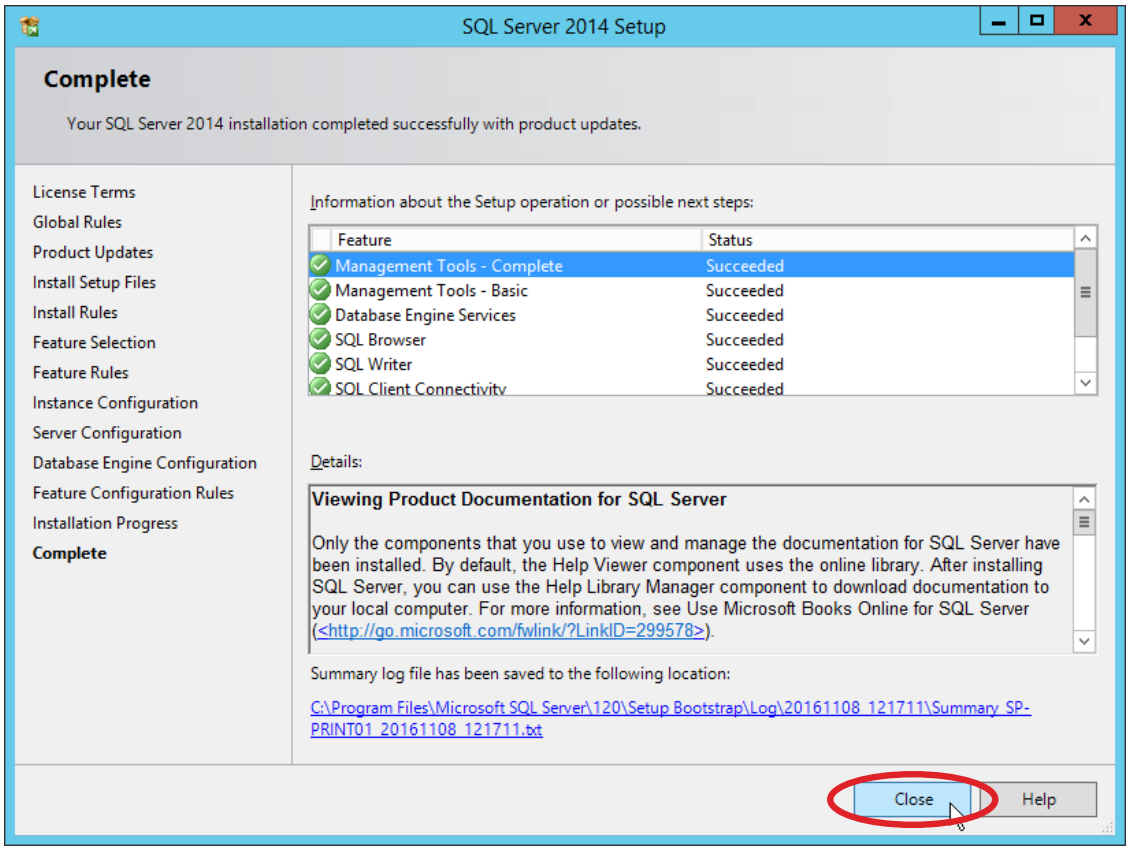

Schließen

SQL Server-Konfiguration (optional)

Der steadyPRINT Webserver kommuniziert unter Verwendung der in diesem Dokument beschriebenen Verbindungsdaten mit dem SQL-Server. In manchen Fällen ist jedoch eine manuelle Anpassung der SQL Server TCP-Einstellungen erforderlich, um eine Kommunikation zwischen dem Dashboard und SQL Server zu gewährleisten.

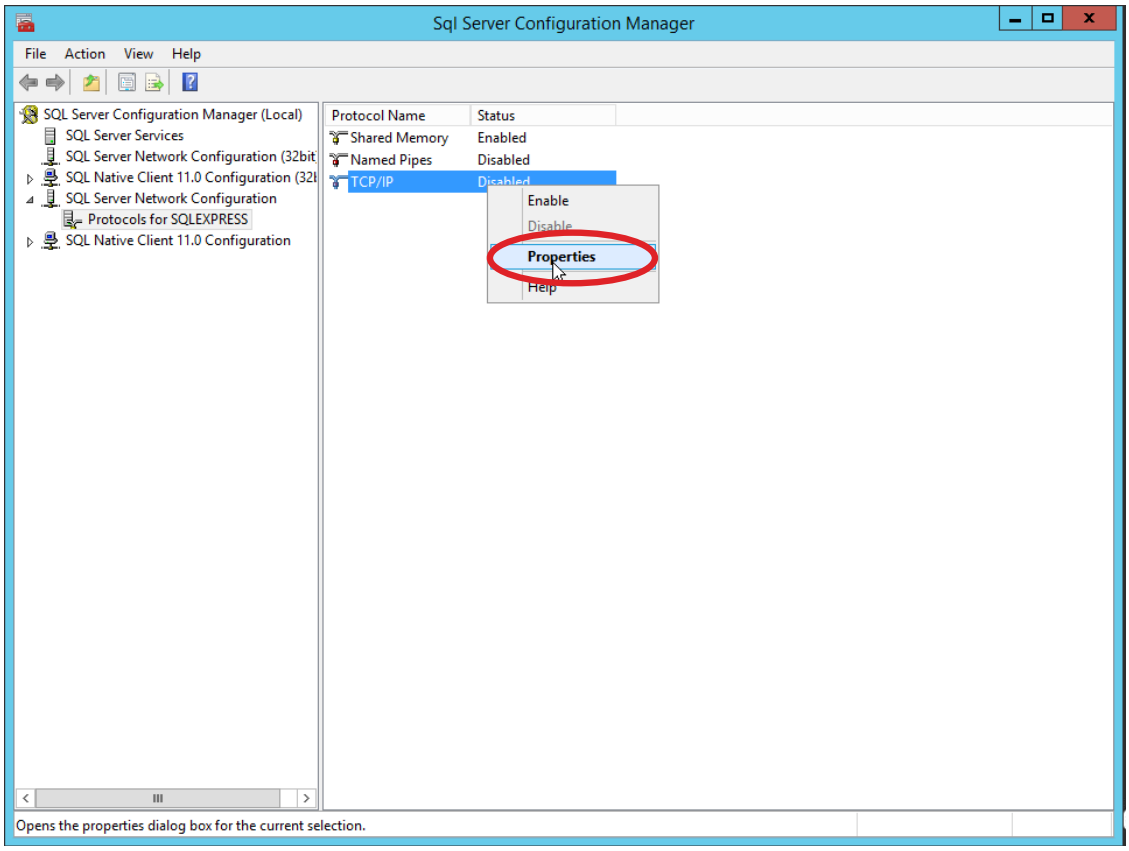

Eigenschaften des „TCP/IP“-Protokolls aufrufen

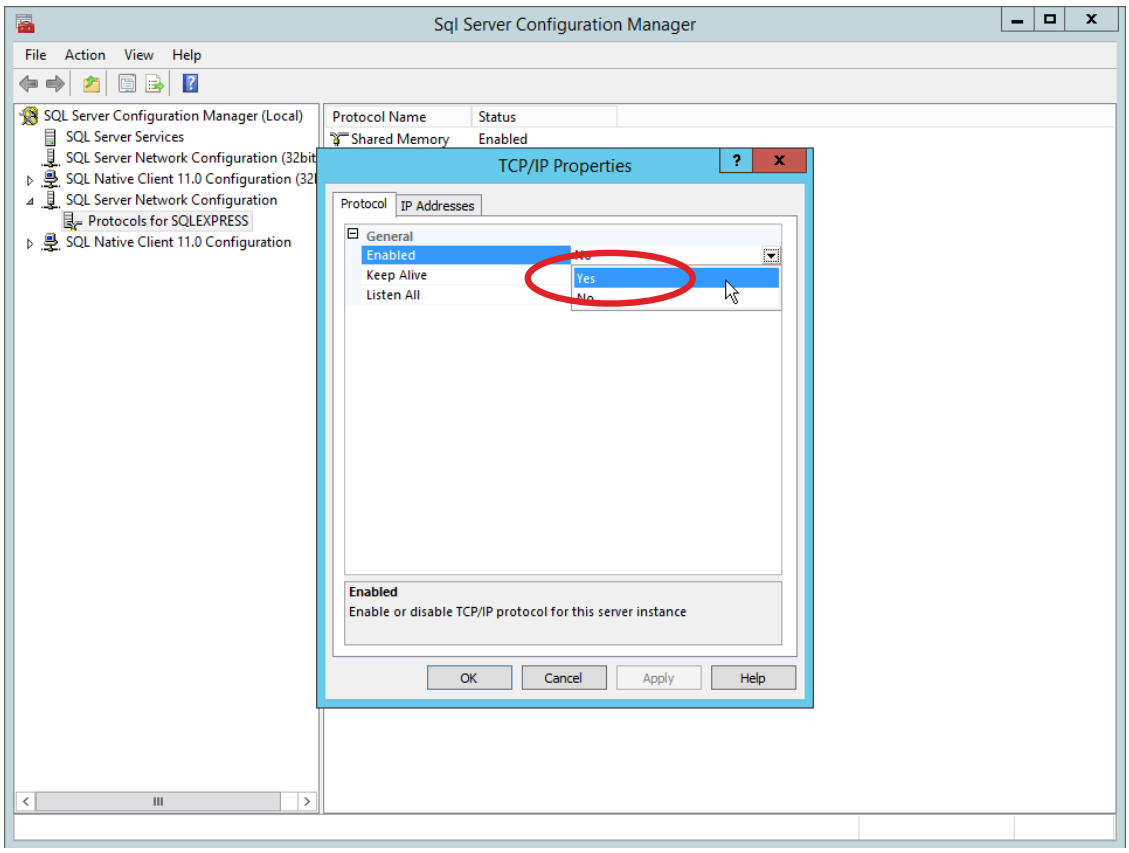

Status auf „Enabled“ setzen

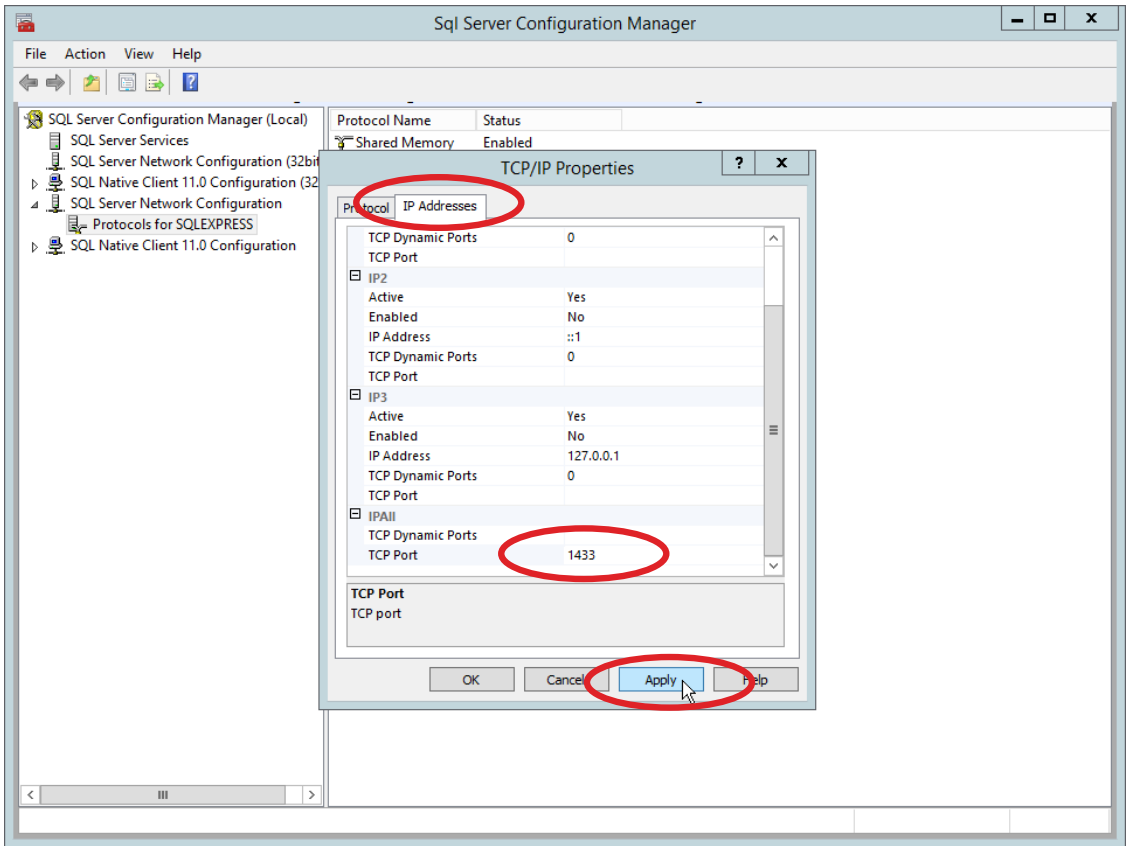

Reiter IP-Adressen öffnen, unter „IPAll“ Port Nr. 1433 eingeben und bestätigen

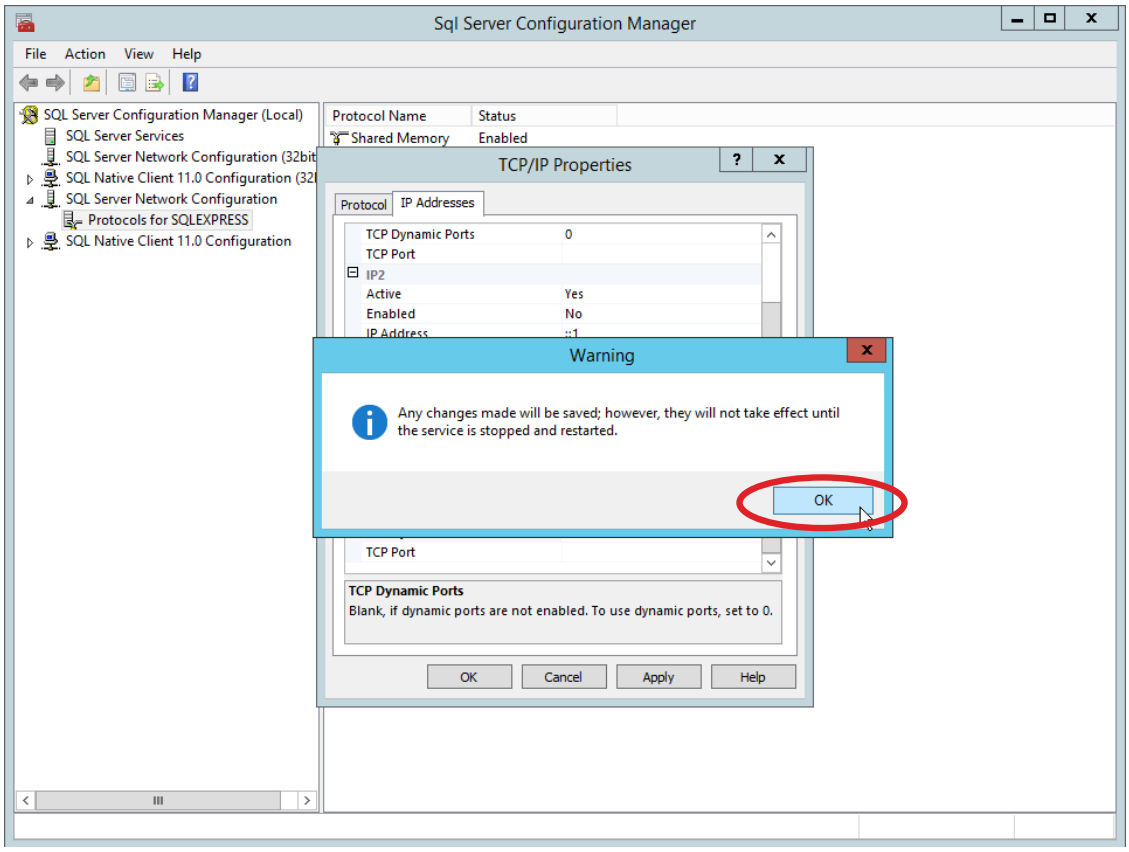

OK

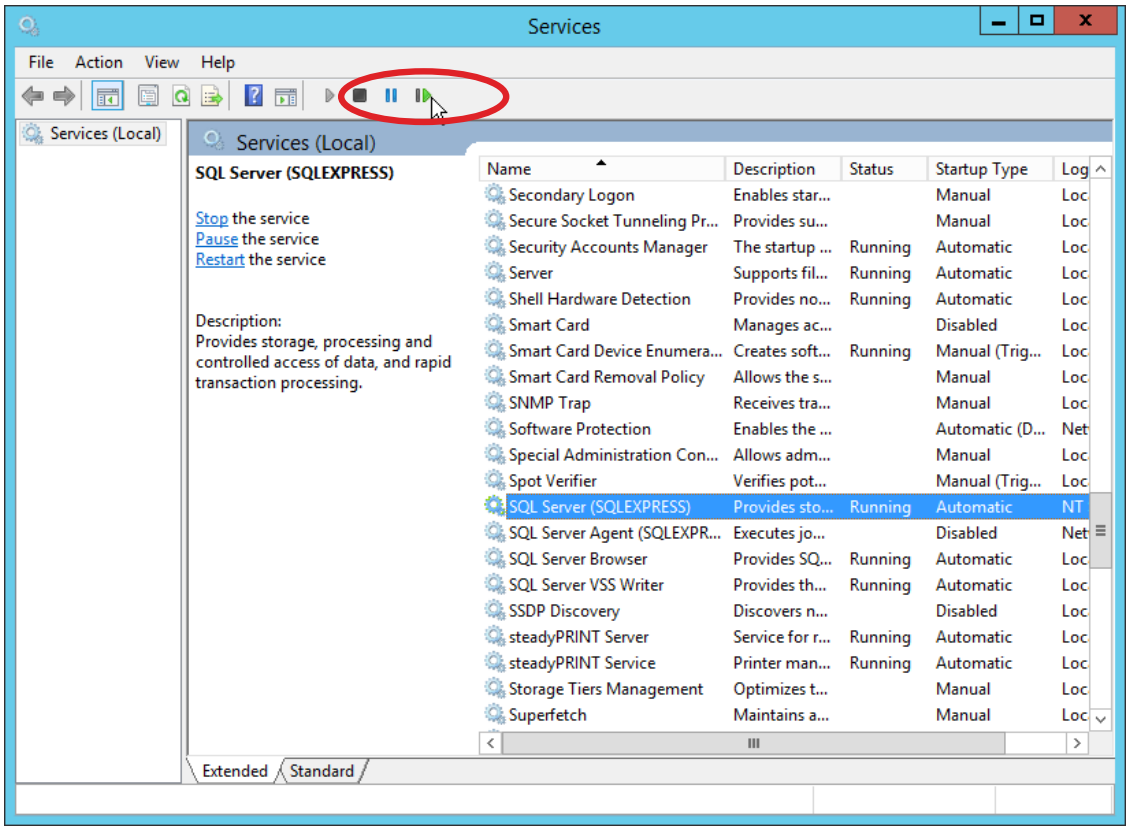

Dienst neustarten

Datenbank-Installation

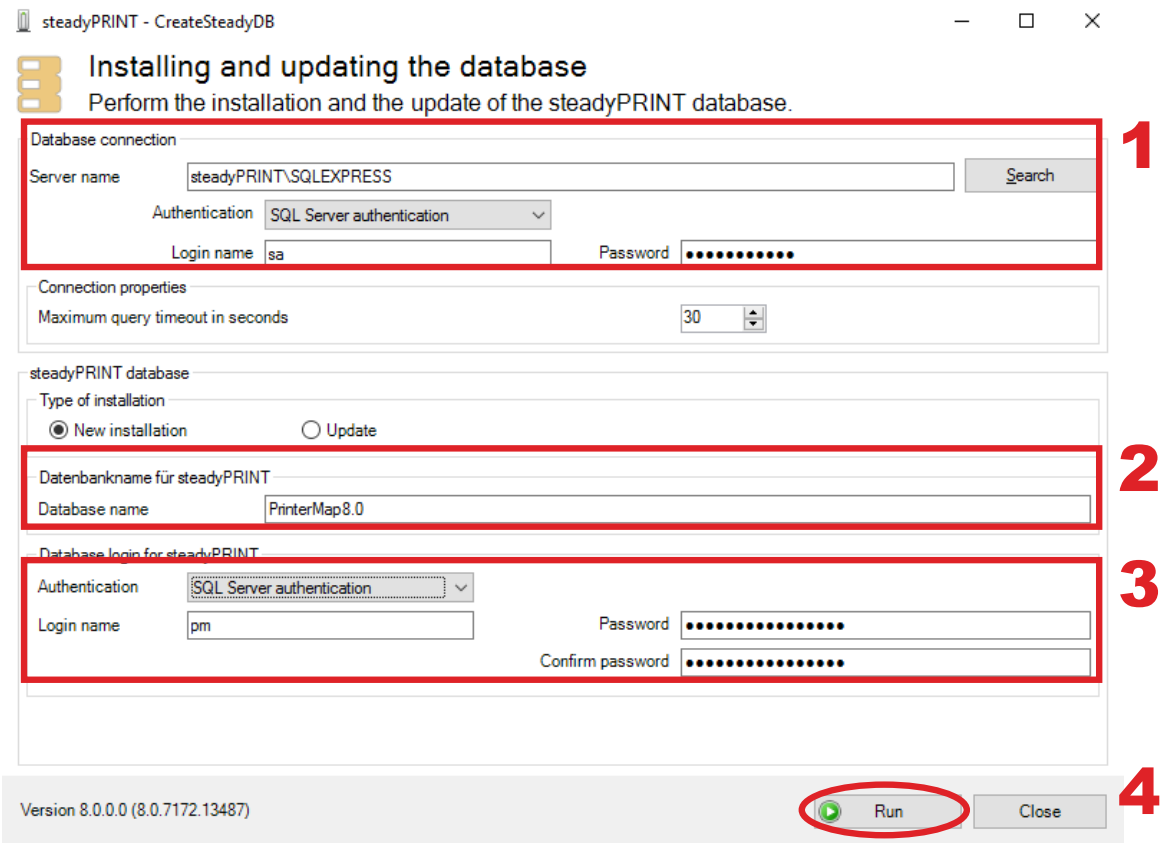

Für den Einsatz von steadyPRINT ist die Einrichtung der steadyPRINT-Datenbank notwendig. Diese erfolgt mit Hilfe der mitgelieferten Anwendung CreateSteadyDB.

1 Geben Sie dort den Namen des Datenbankservers oder der Datenbankinstanz an, auf dem die Datenbank einzurichten ist. Wählen Sie anschließend die gewünschte Authentifizierung am Datenbankserver aus:

Windows-Authentifizierung: Verwendet den aktuell angemeldeten Benutzer zur Verbindung mit dem Server.
SQL-Authentifizierung: Eingabe eines SQL-Benutzers mit Administratoren - Benutzerrechten (empfohlen).

2 Geben Sie den Namen der steadyPRINT-Datenbank an, mit welchem die Datenbank auf dem Datenbankserver erstellt wird. Bei einem Update der Datenbank geben Sie den zuletzt verwendeten steadyPRINT-Datenbanknamen an.

3 An dieser Stelle erfolgt die Angabe eines separaten Datenbankbenutzers für die steadyPRINT-Datenbank.

Der Benutzer wird automatisch unter Verwendung des angegebenen Anmeldenamens und Kennworts angelegt. Dieser ist später für die Installation der Programmkomponenten erforderlich. Bei einem Update der Datenbank geben Sie den zuletzt verwendeten Anmeldenamen und das Kennwort an.

4 Ausführen

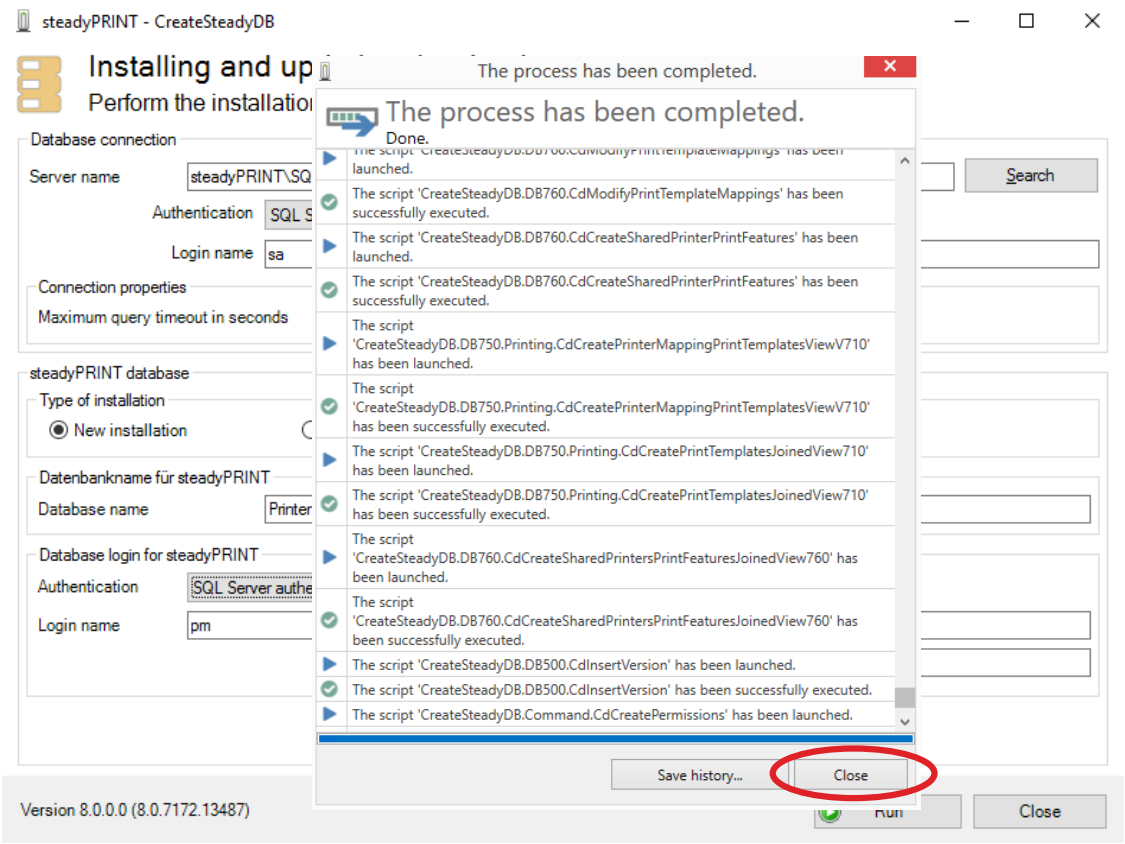

Die Datenbank für steadyPRINT ist angelegt.
Schließen

Installation der Programmkomponenten

Zur Installation der Programmkomponenten starten Sie das mitgelieferte Installationspaket setup.exe.

> *TIPP: Installationsort der Management-Komponente*
>
> Das steadyPRINT-Team empfiehlt die Installation der Management-Komponente direkt auf dem jeweiligen Druckserver.

Installation der Management-Komponente

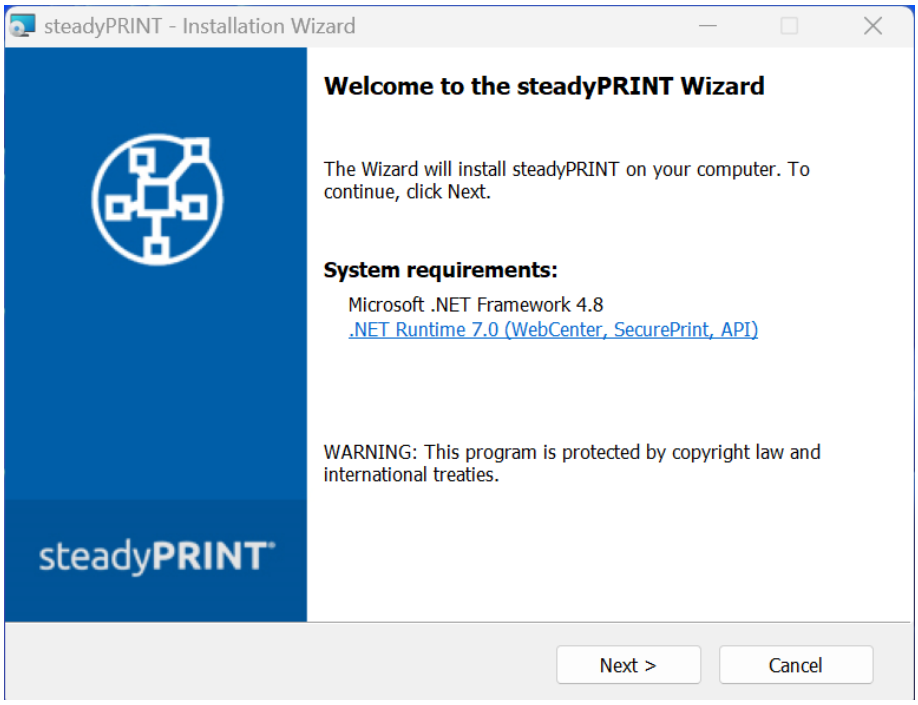

Weiter

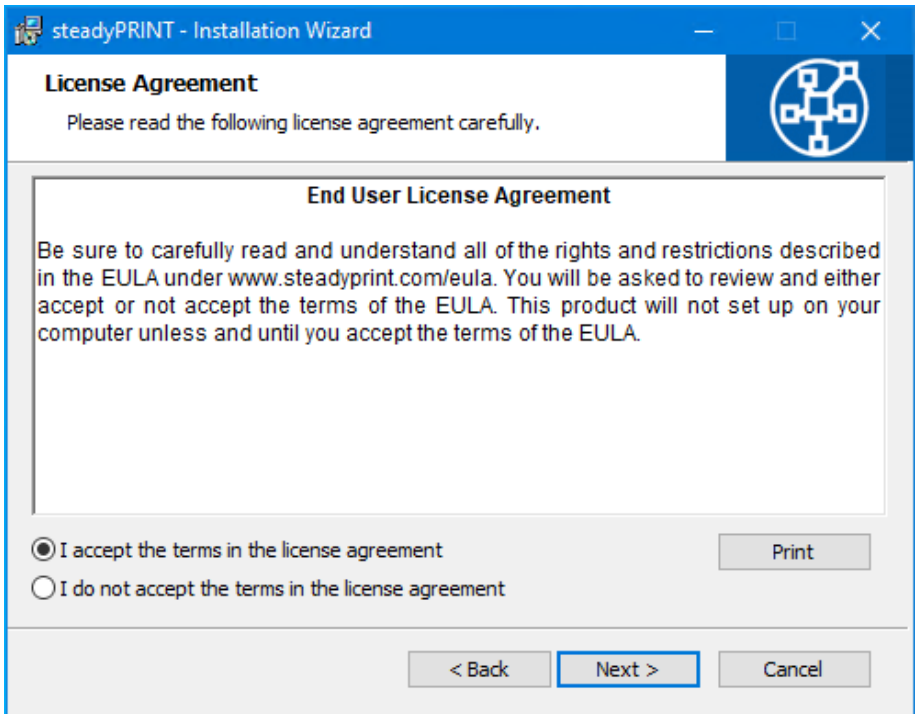

Akzeptieren & weiter

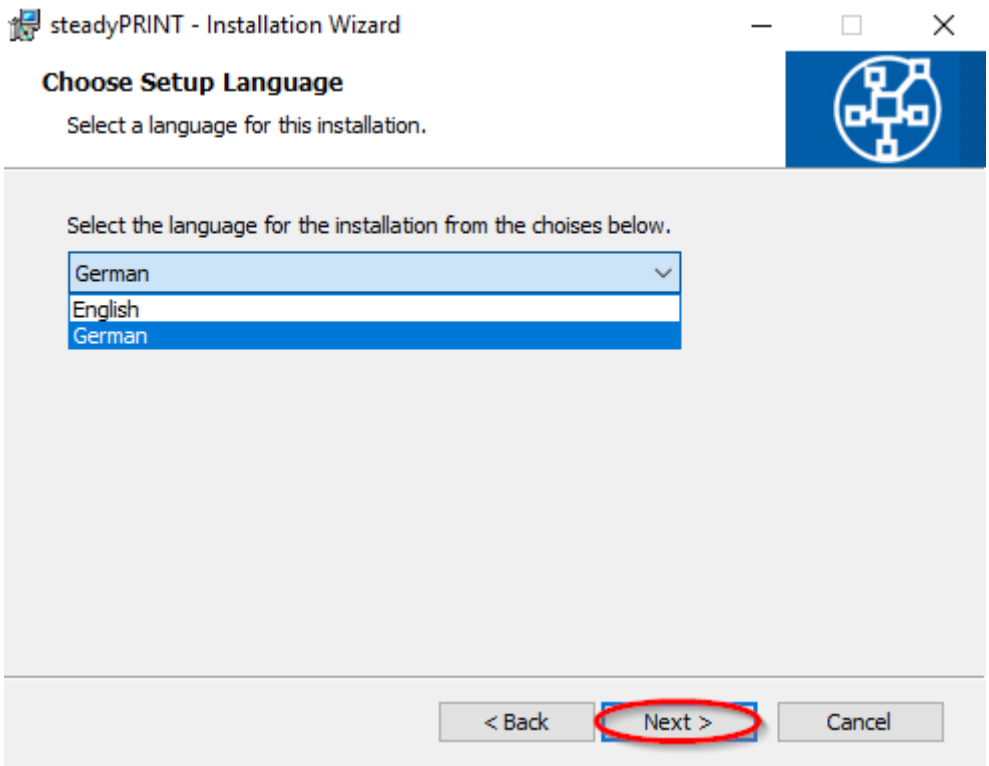

Sprache auswählen & weiter

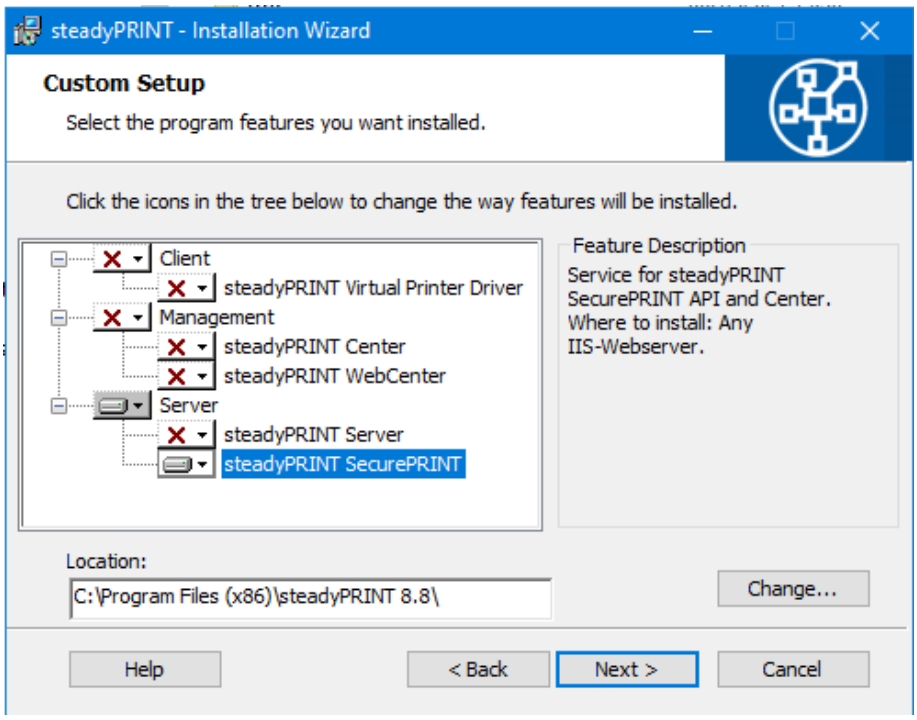

Management-Komponente auswählen & weiter

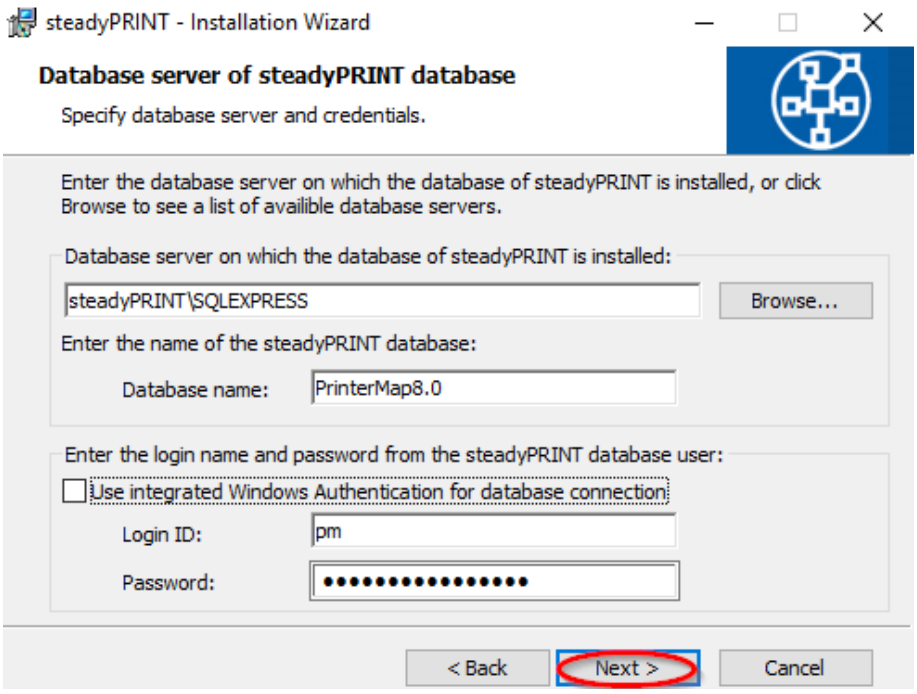

Geben Sie die Informationen für den Datenbankserver, die steadyPRINT Datenbank und den separaten Datenbankbenutzer für steadyPRINT aus Installation der Datenbank ein (s. Seite 10), die zuvor beim Anlegen der Datenbank in der Anwendung CreateSteadyDB angegeben wurden.
Weiter

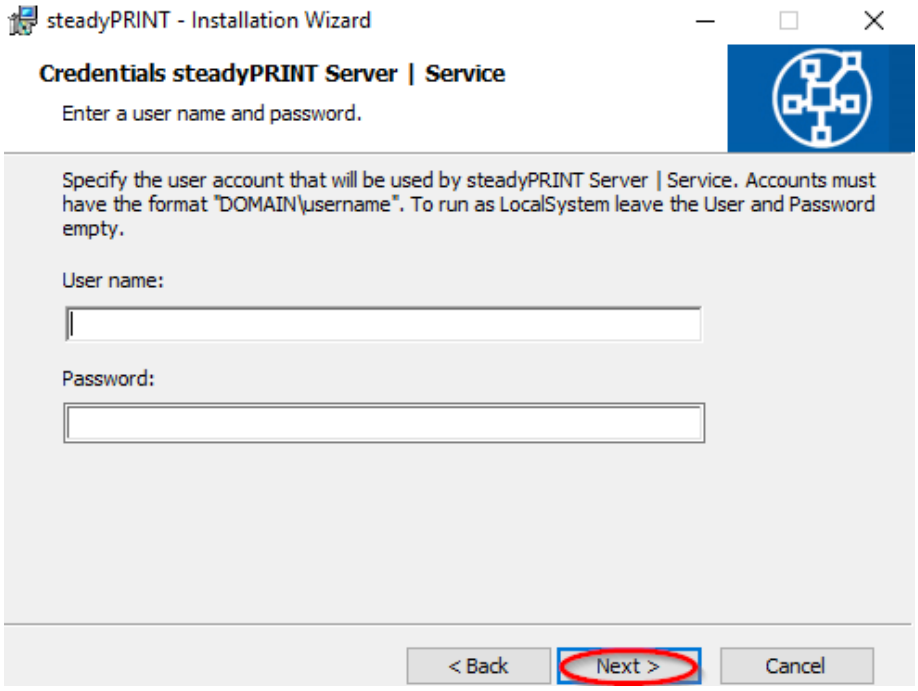

Weiter

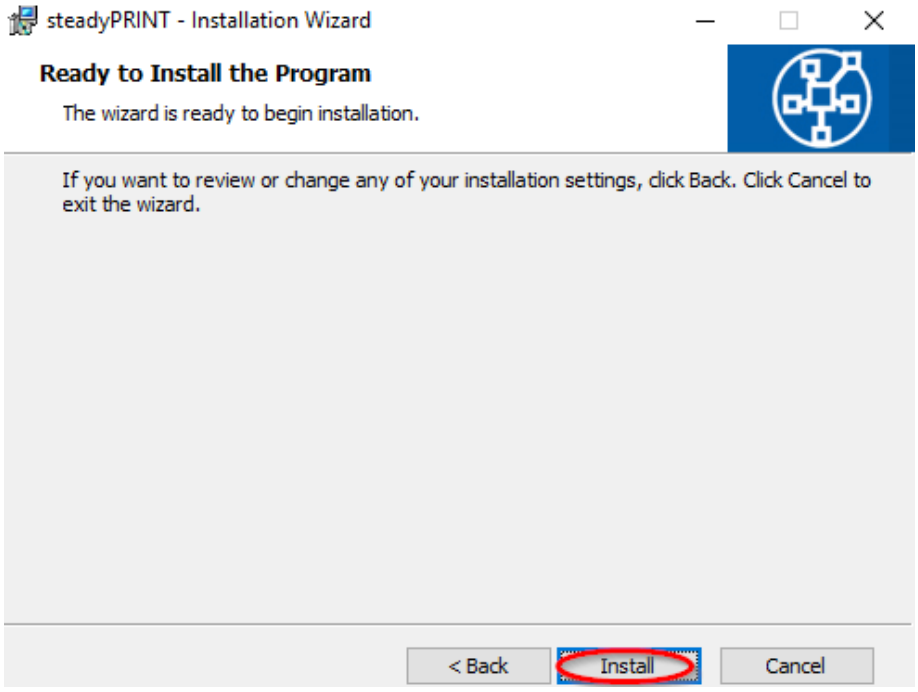

Installieren

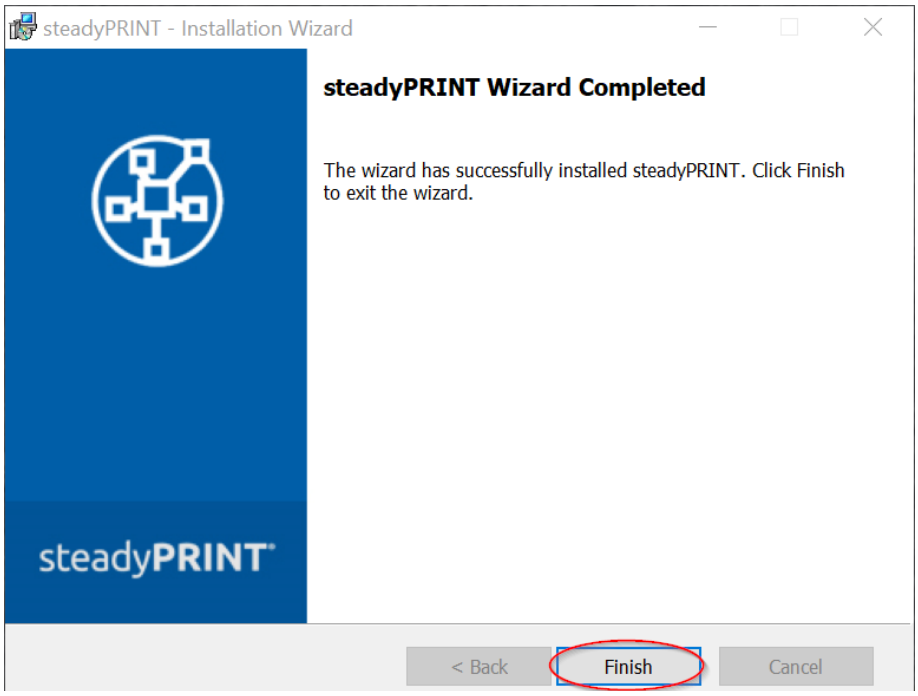

Die steadyPRINT-Management-Komponenten wurden nun vollständig installiert. Klicken Sie auf Finish, um die Installation abzuschließen.

Installation des Clients (steadyPRINT Agent)

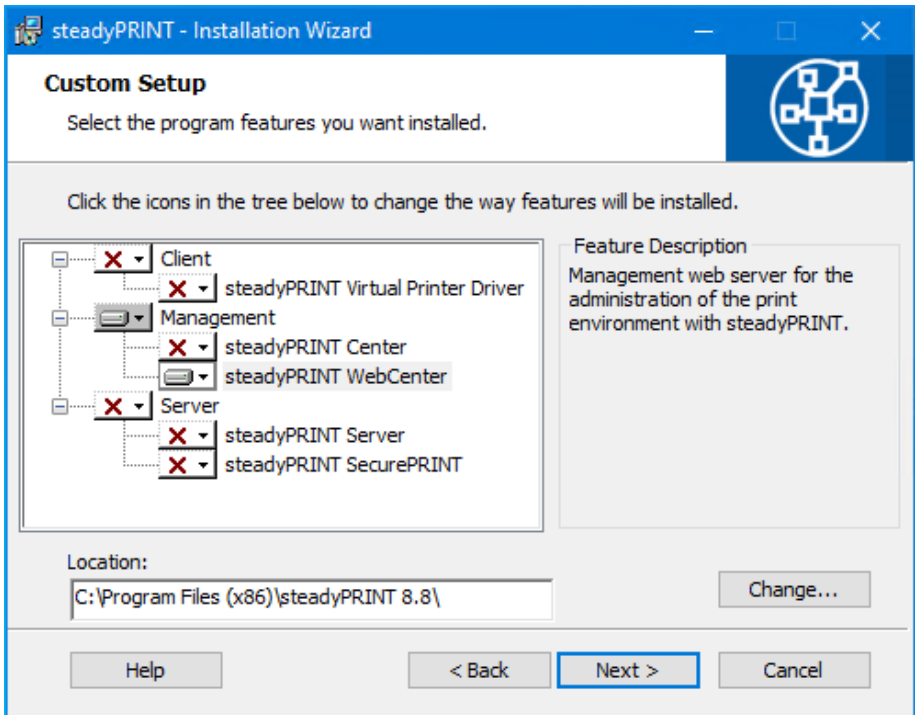

Client-Komponente auswählen & weiter

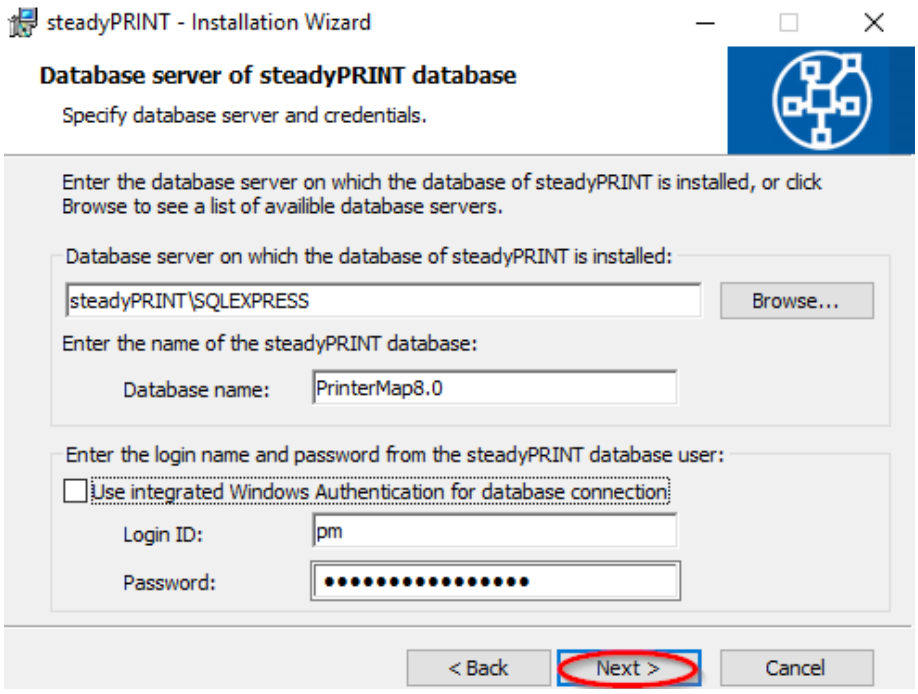

Geben Sie die Informationen für den Datenbankserver, die steadyPRINT Datenbank und den separaten Datenbankbenutzer für steadyPRINT aus Installation der Datenbank ein (s. Seite 10), die zuvor beim Anlegen der Datenbank in der Anwendung CreateSteadyDB angegeben wurden.
Weiter

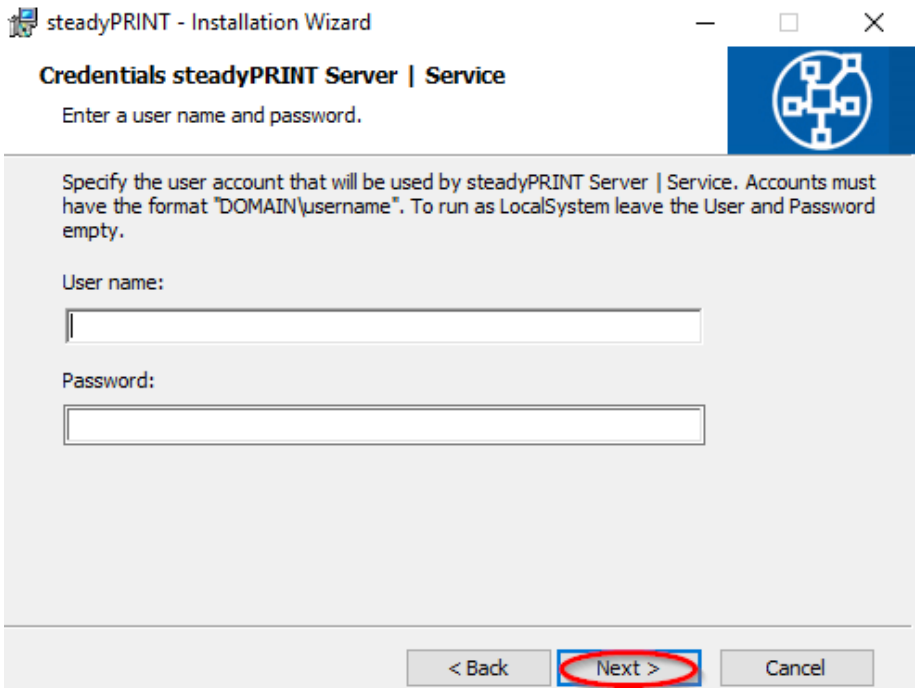

Für eine gewöhnliche Client-Installation (steadyPRINT Agent) können Sie den vordefinierten Benutzer localsystem belassen.
Weiter

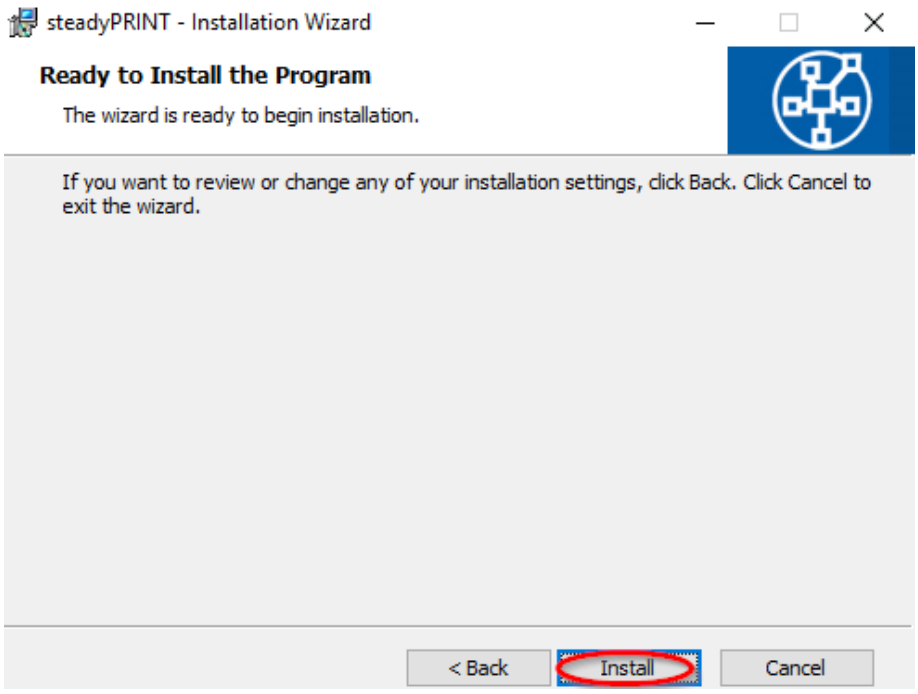

Installieren

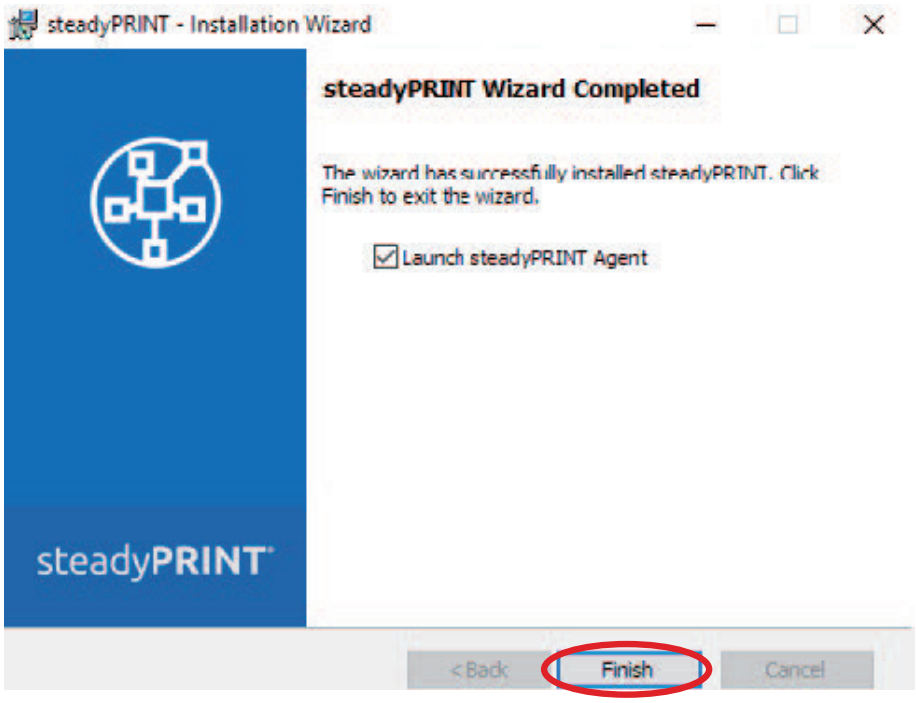

Die steadyPRINT-Client-Komponenten wurden nun vollständig installiert. Klicken Sie auf Finish, um die Installation abzuschließen.

Druckserver & Drucker hinzufügen

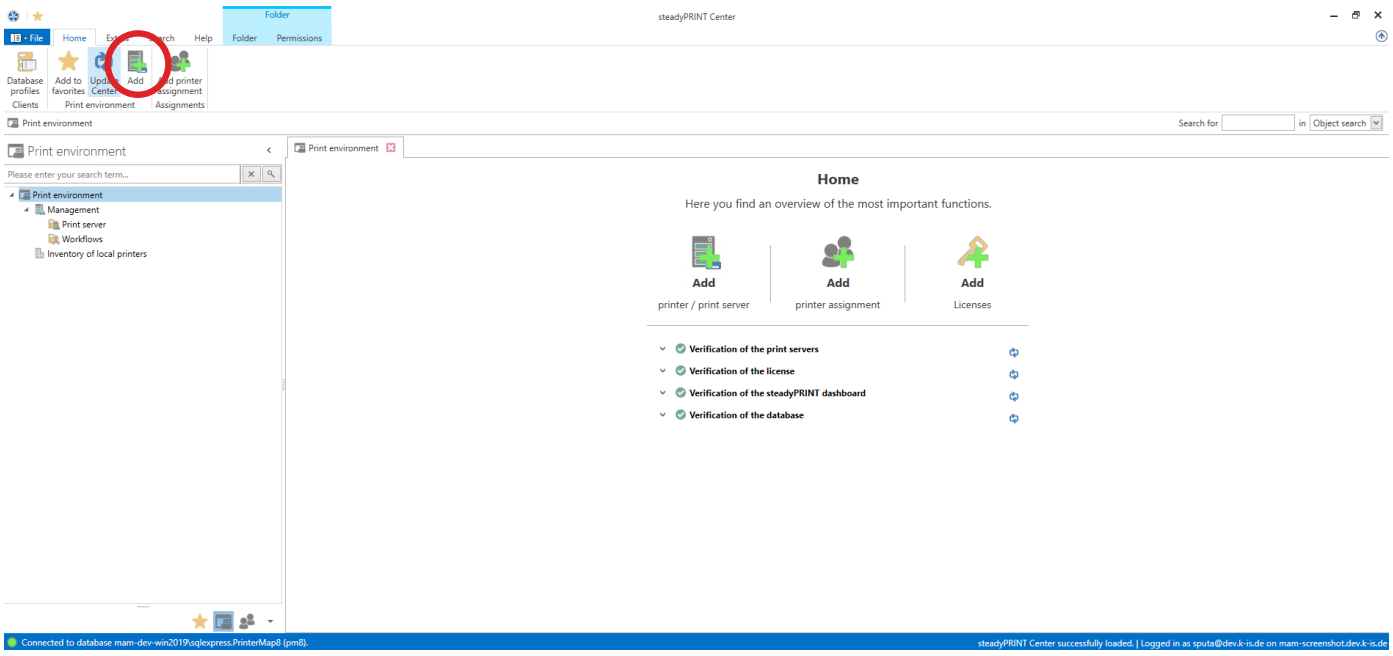

Öffnen Sie das steadyPRINT Center und klicken Sie auf „Hinzufügen“.

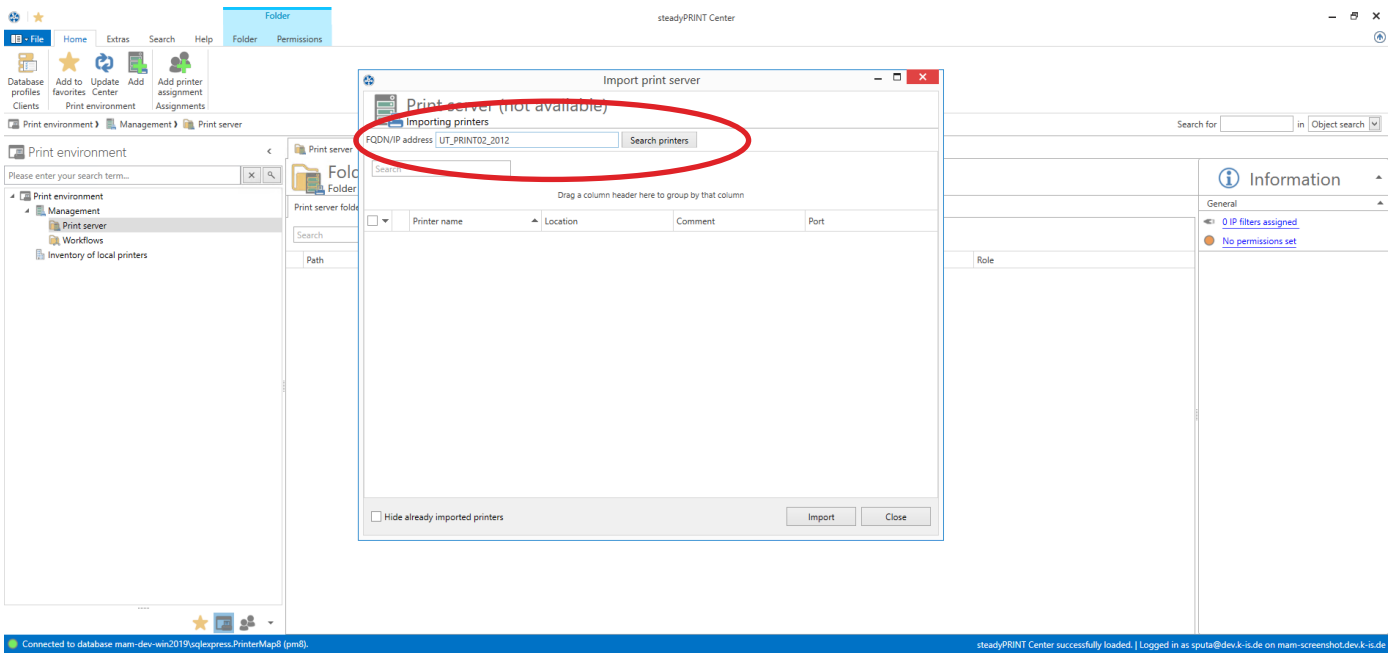

Zum Importieren von Druckserver und Druckern geben Sie den Namen des Druckservers ein und klicken Sie auf „Search printers“.

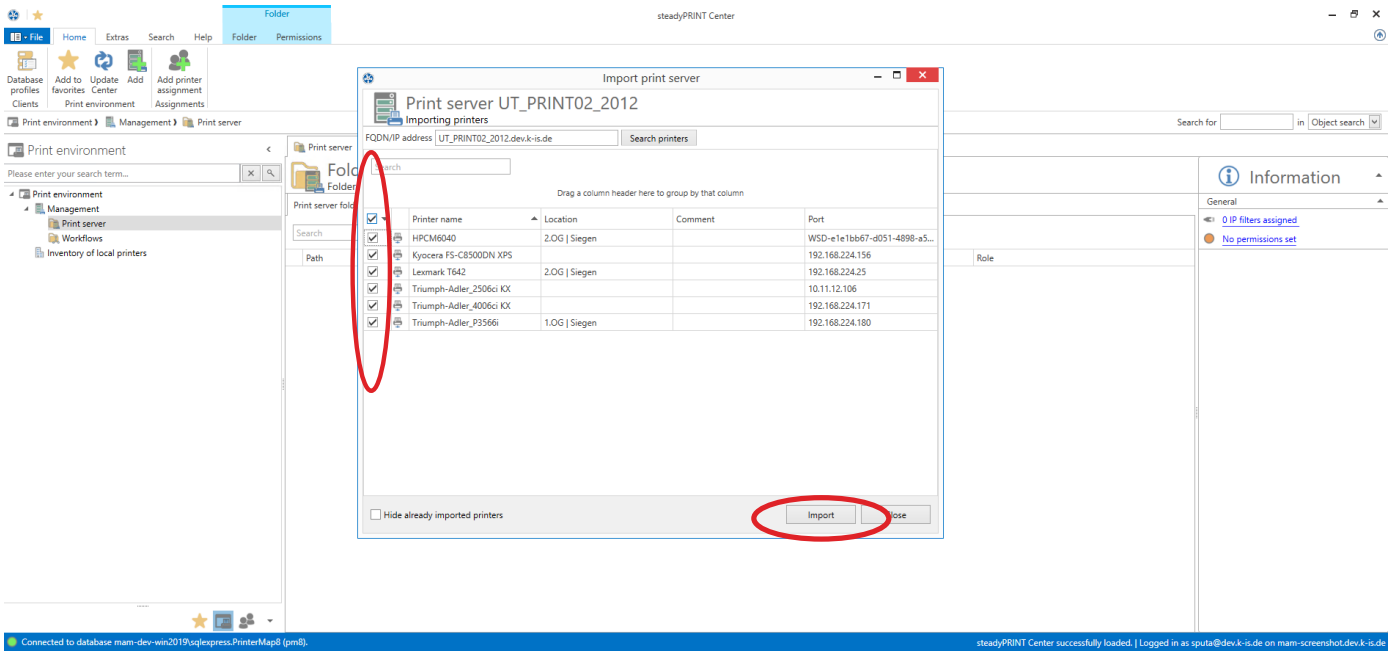

Drucker auswählen und importieren

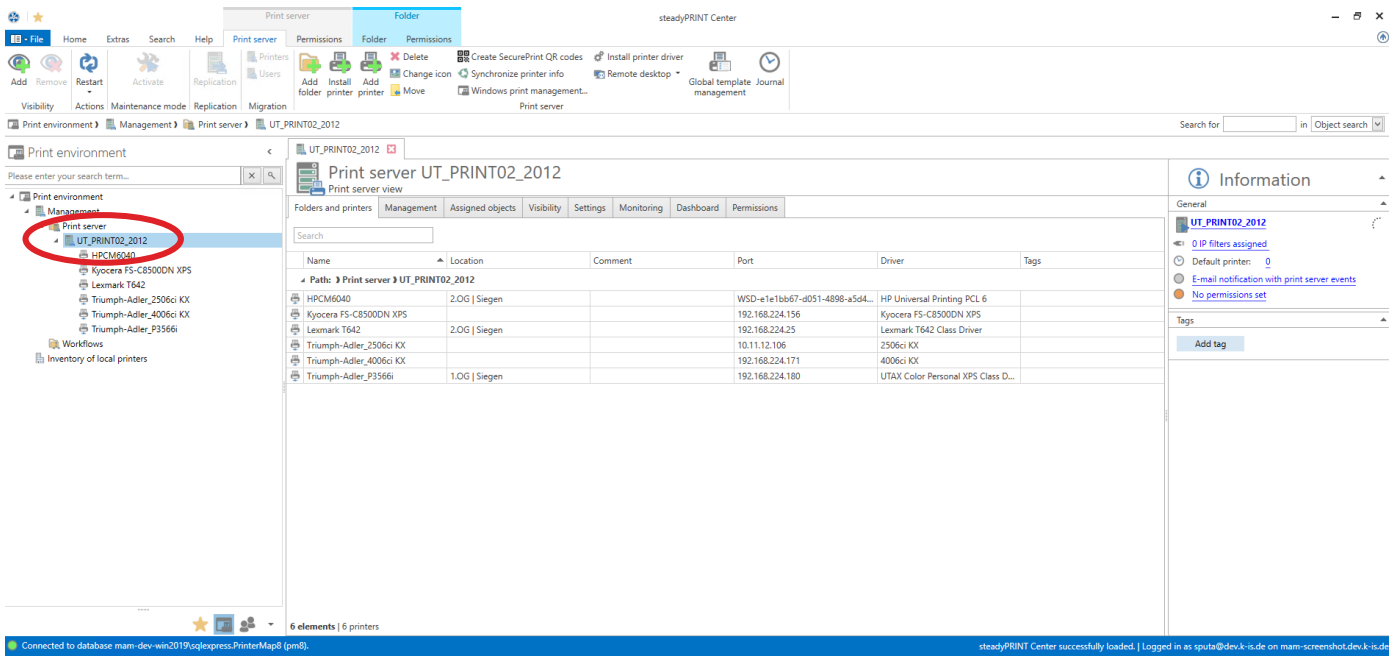

Der neue Druckserver und die ausgewählten Drucker erscheinen im steadyPRINT Center.

Installation des steadyPRINT VPD (Virtual Printer Driver)

Für den Einsatz des steadyPRINT VPD muss auf jedem Druckserver der steadyPRINT Server-Dienst installiert sein. Druckserver ohne diesen Dienst können in Verbindung mit dem steadyPRINT VPD nicht genutzt werden. Wenn auf einem Druckserver VPD genutzt werden soll, muss der steadyPRINT Virtual Printer Driver installiert werden.

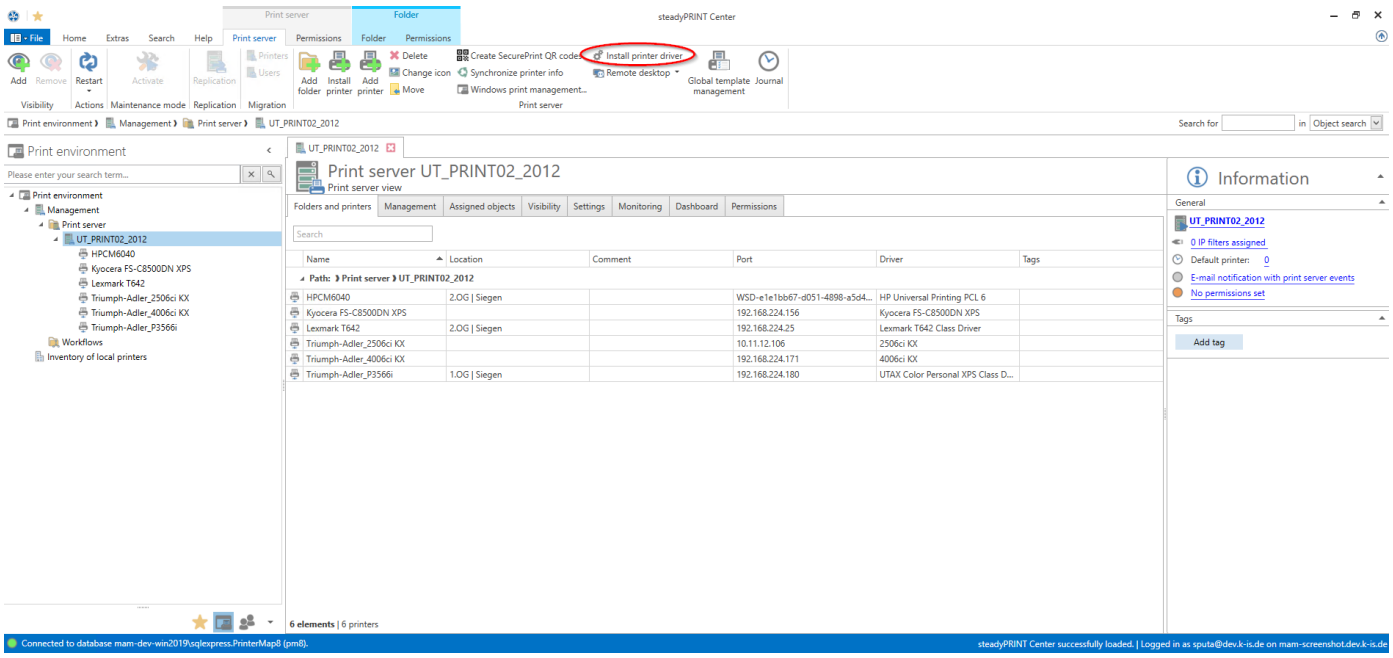

Druckserver auswählen und Treiberinstallation starten

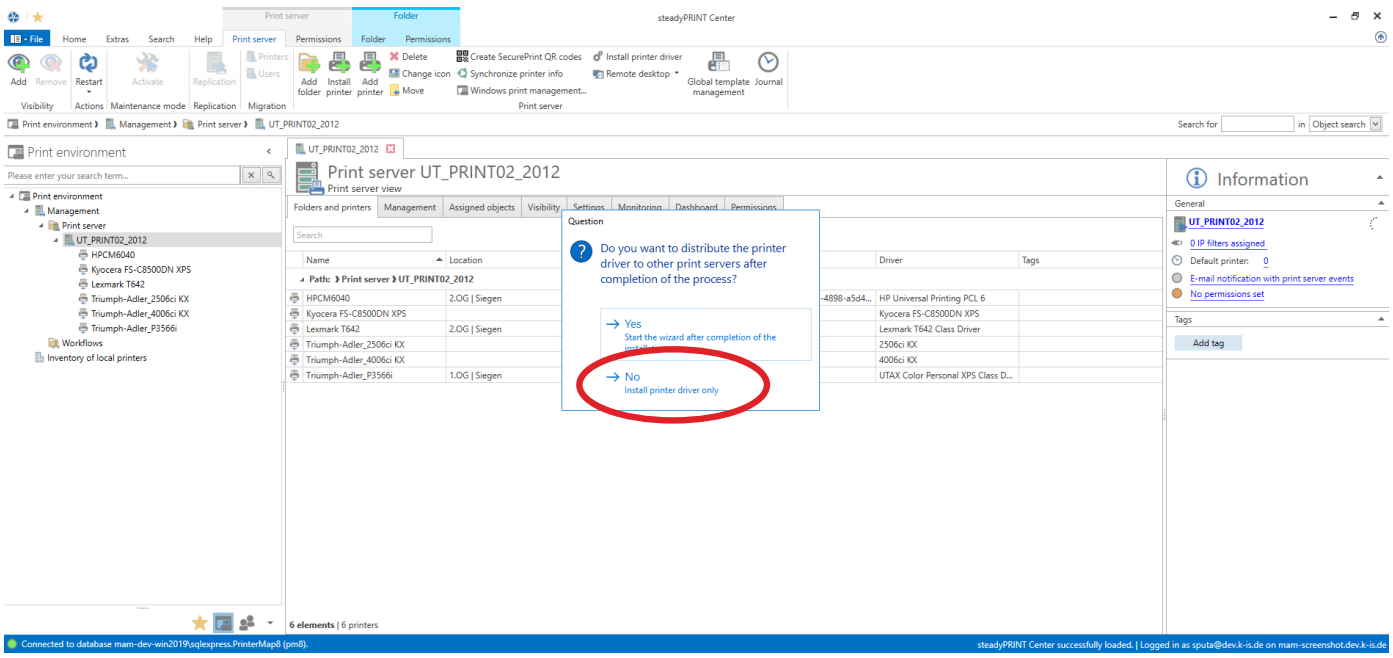

Nur Treiber installieren

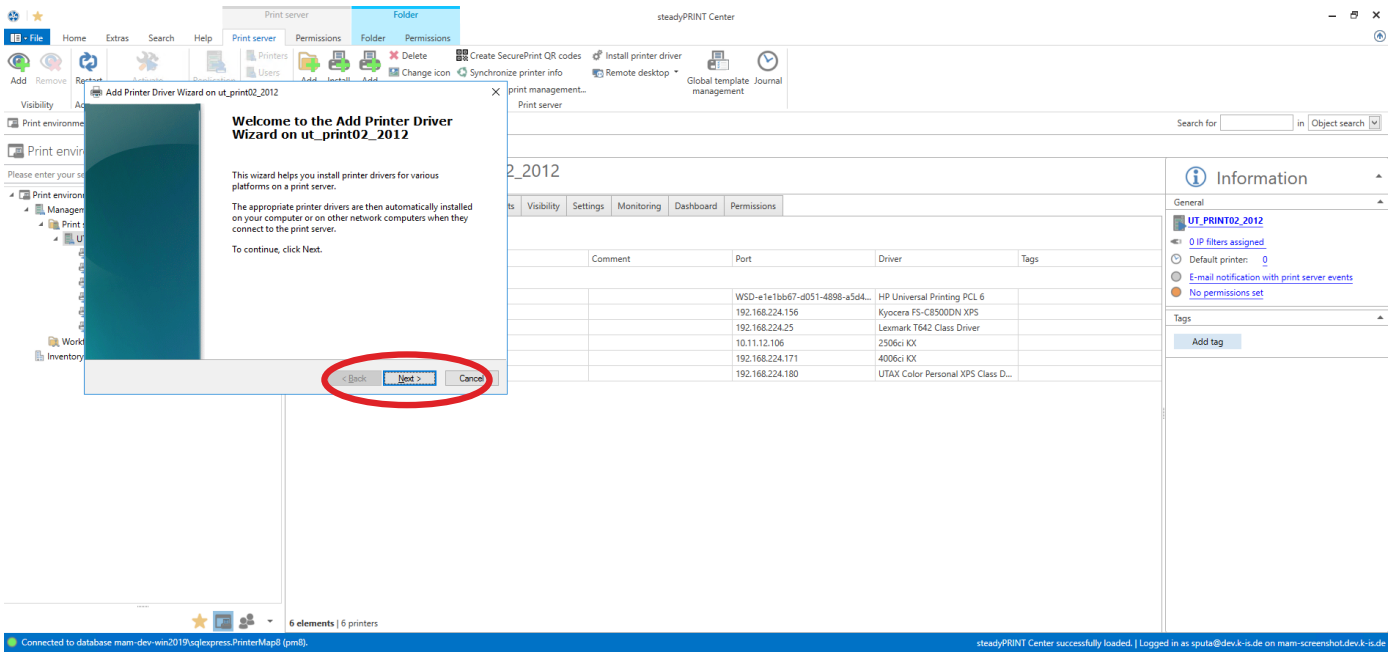

Weiter

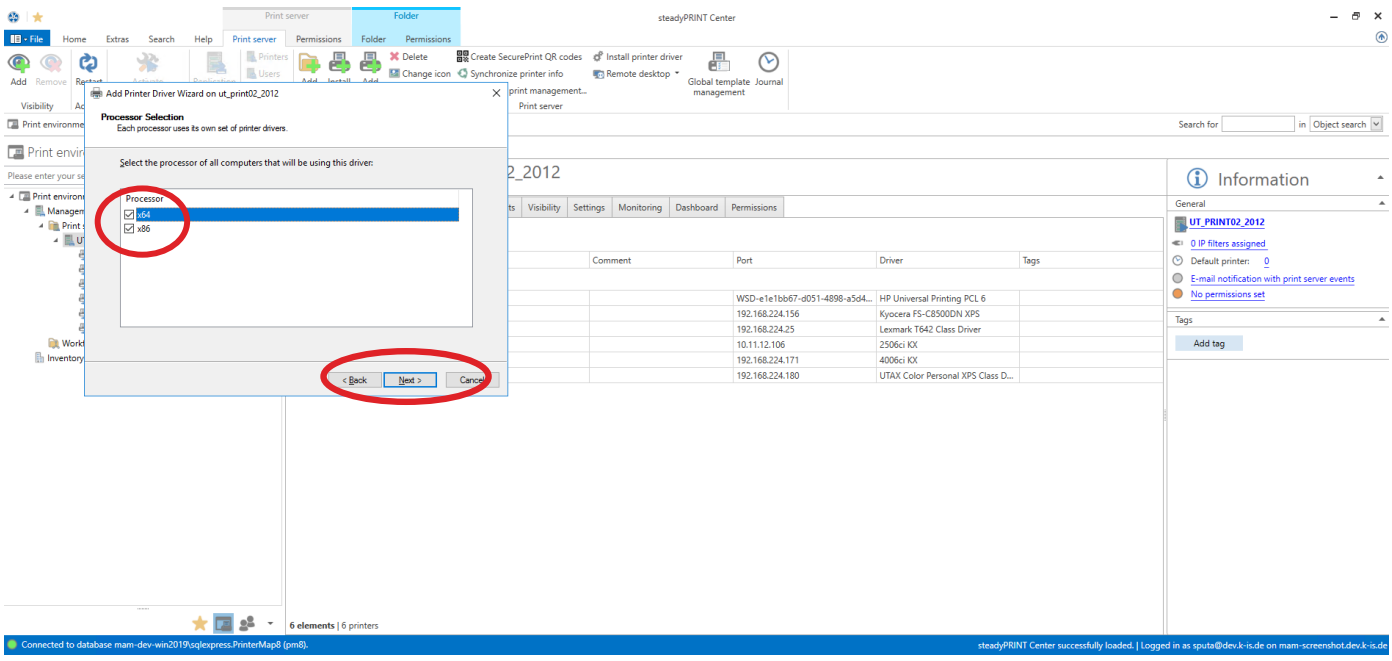

x64 und x86 auswählen und weiter

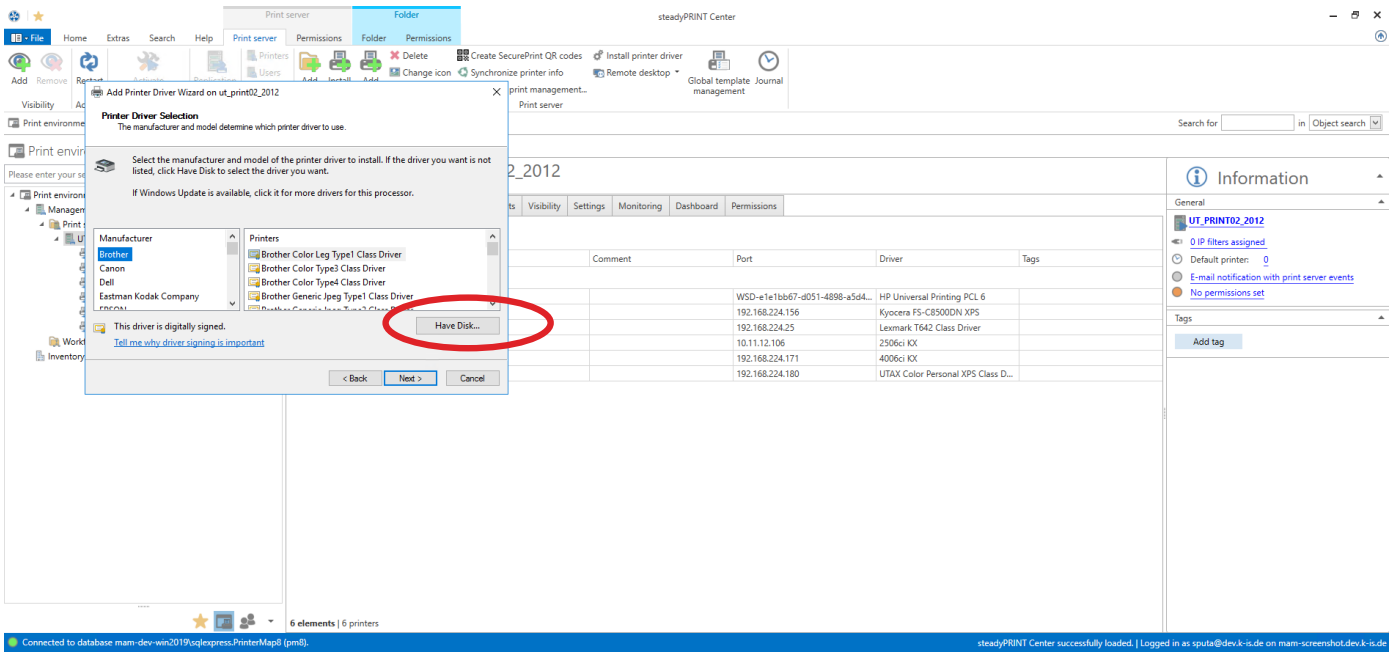

Verzeichnis auswählen

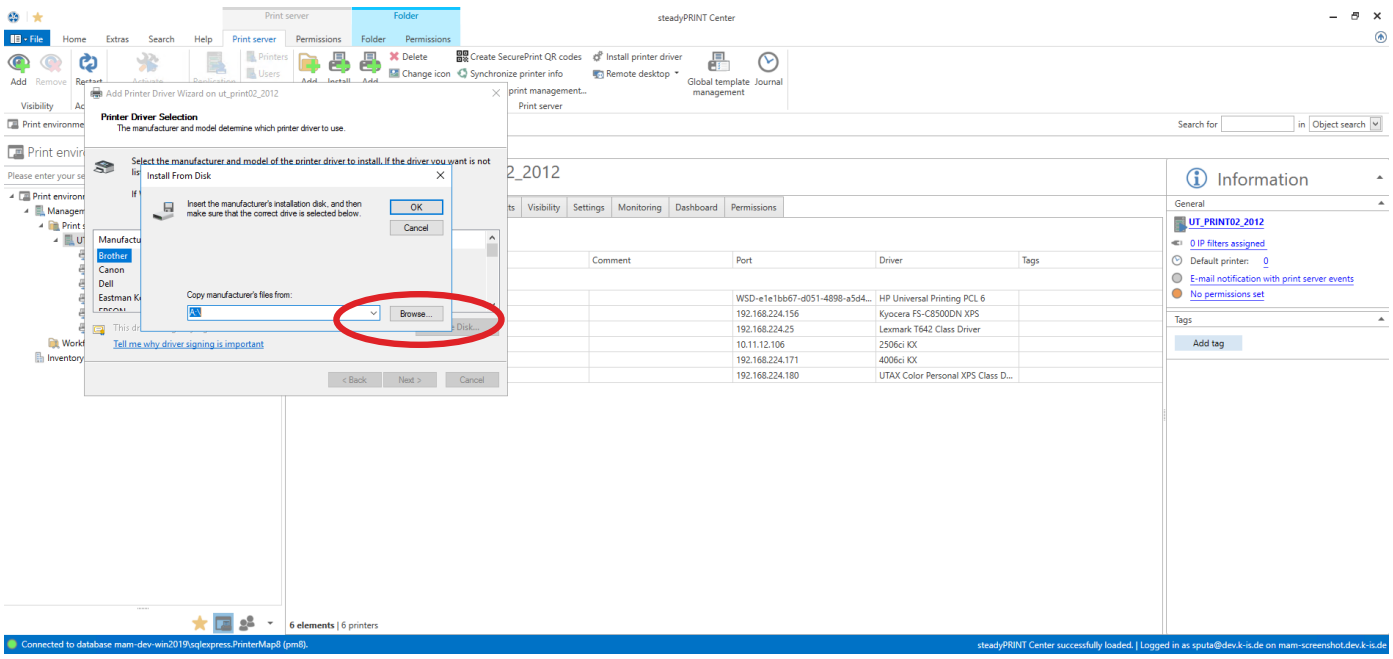

Zunächst wird der x64-Treiber installiert.
Durchsuchen

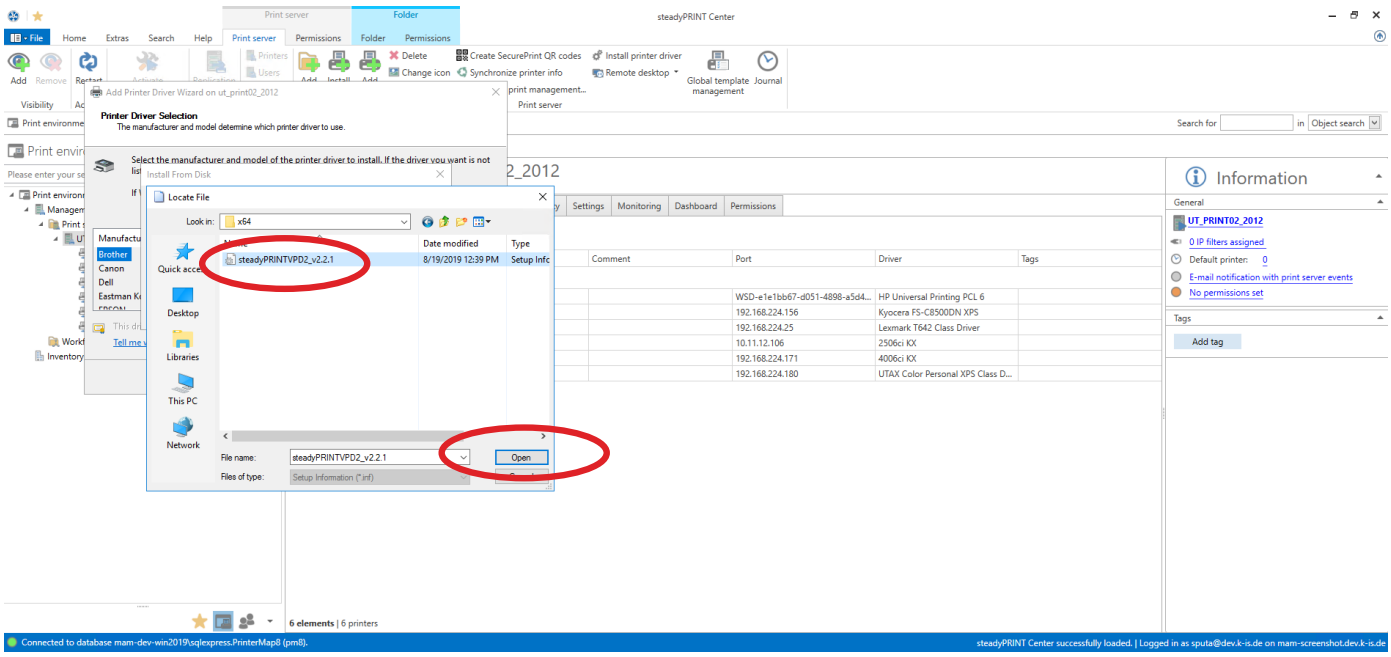

Wählen Sie den Treiber aus dem Ordner „Virtual Printer Driver“ im steadyPRINT-Installationsverzeichnis aus.

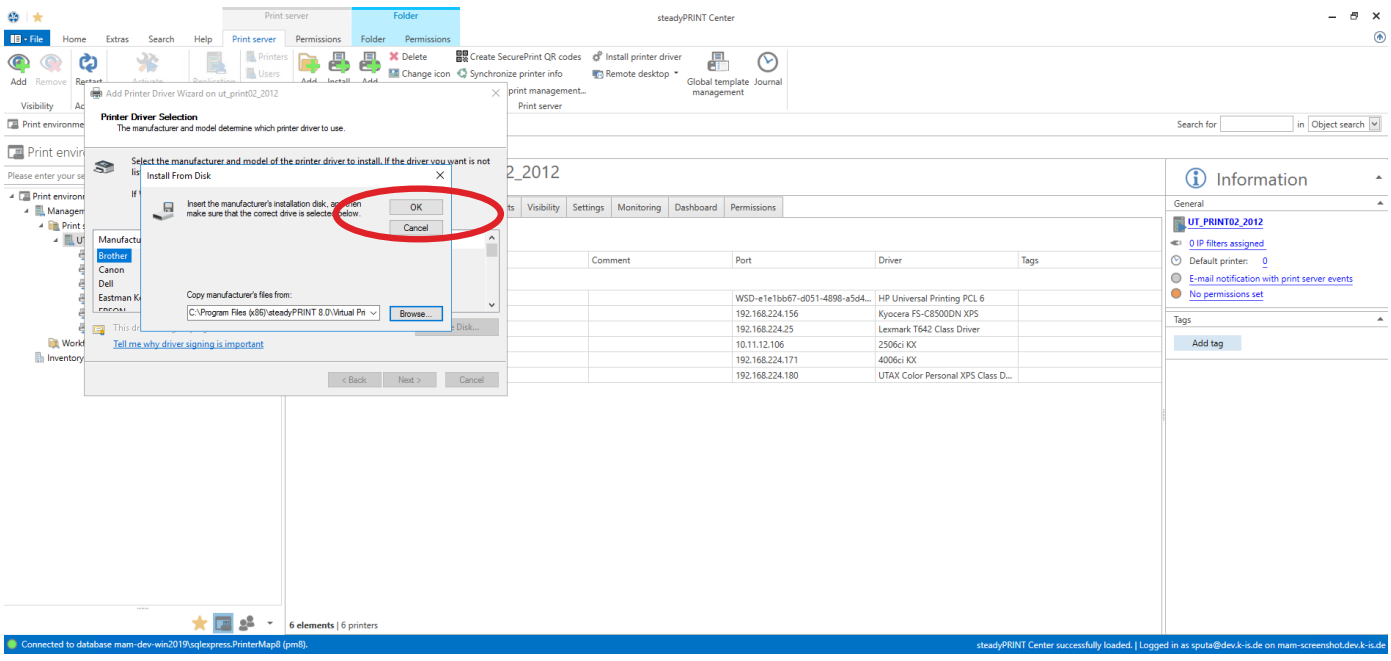

OK

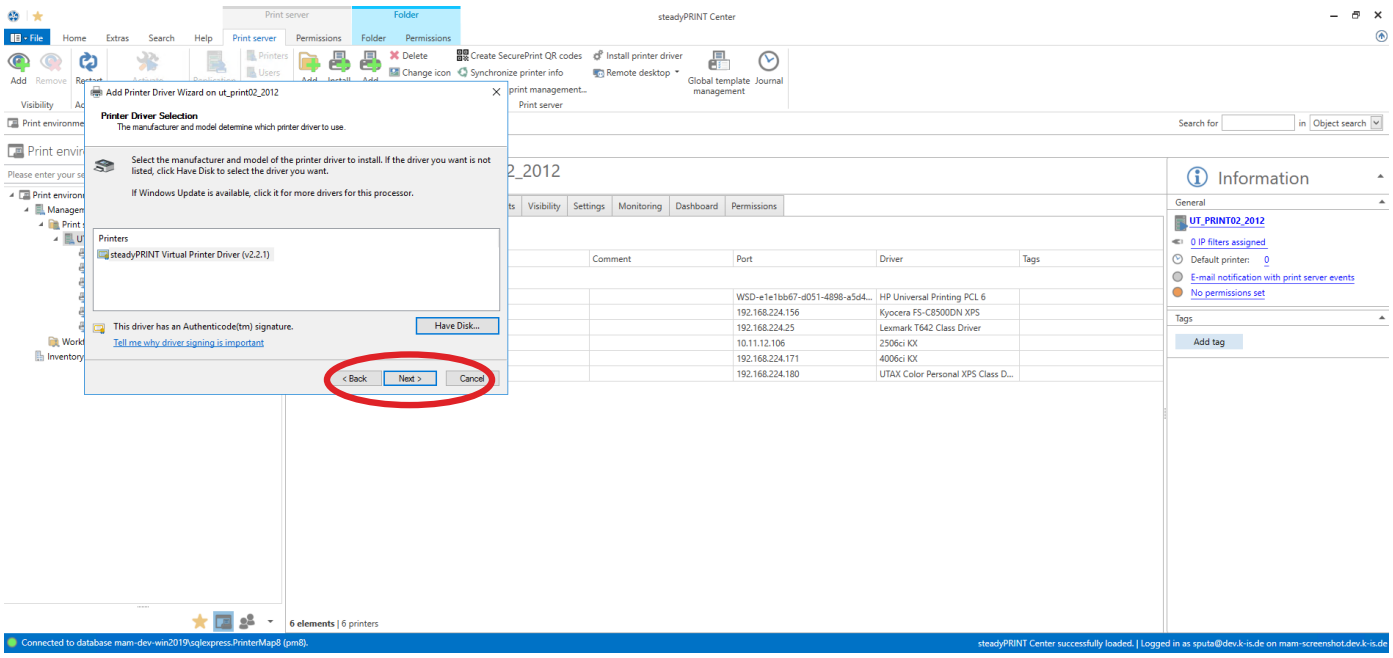

Weiter

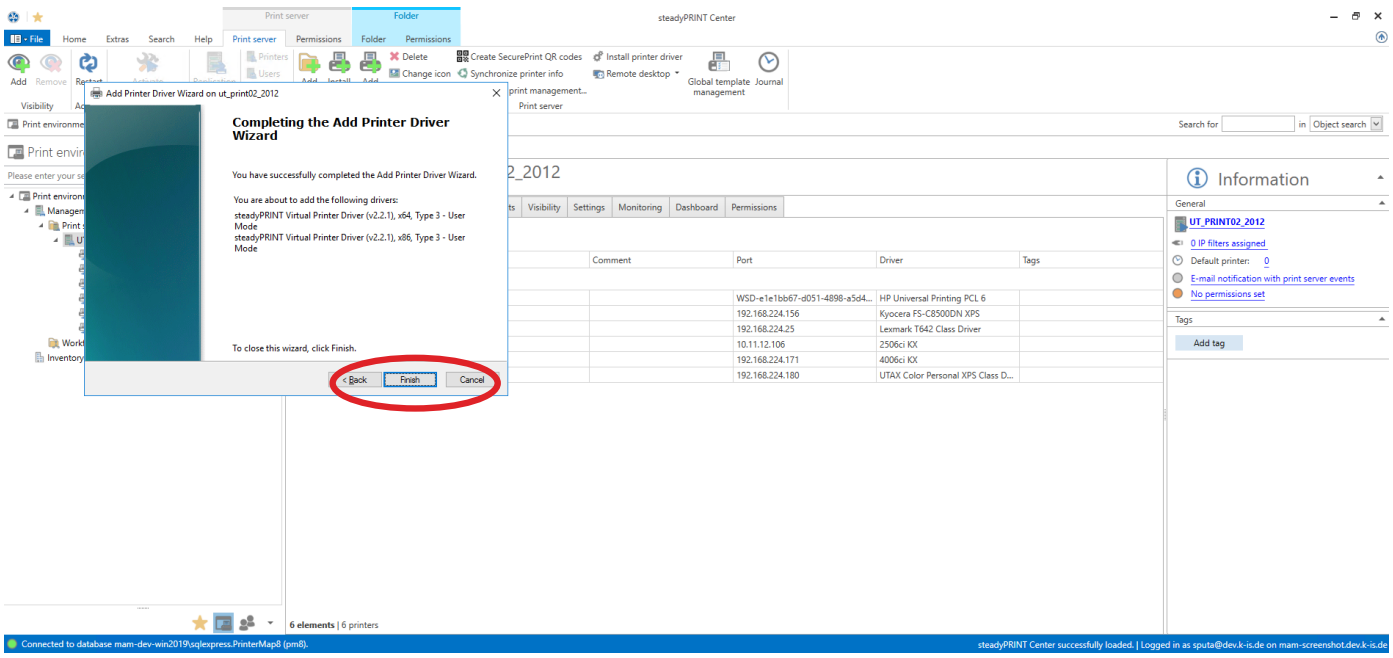

Beenden

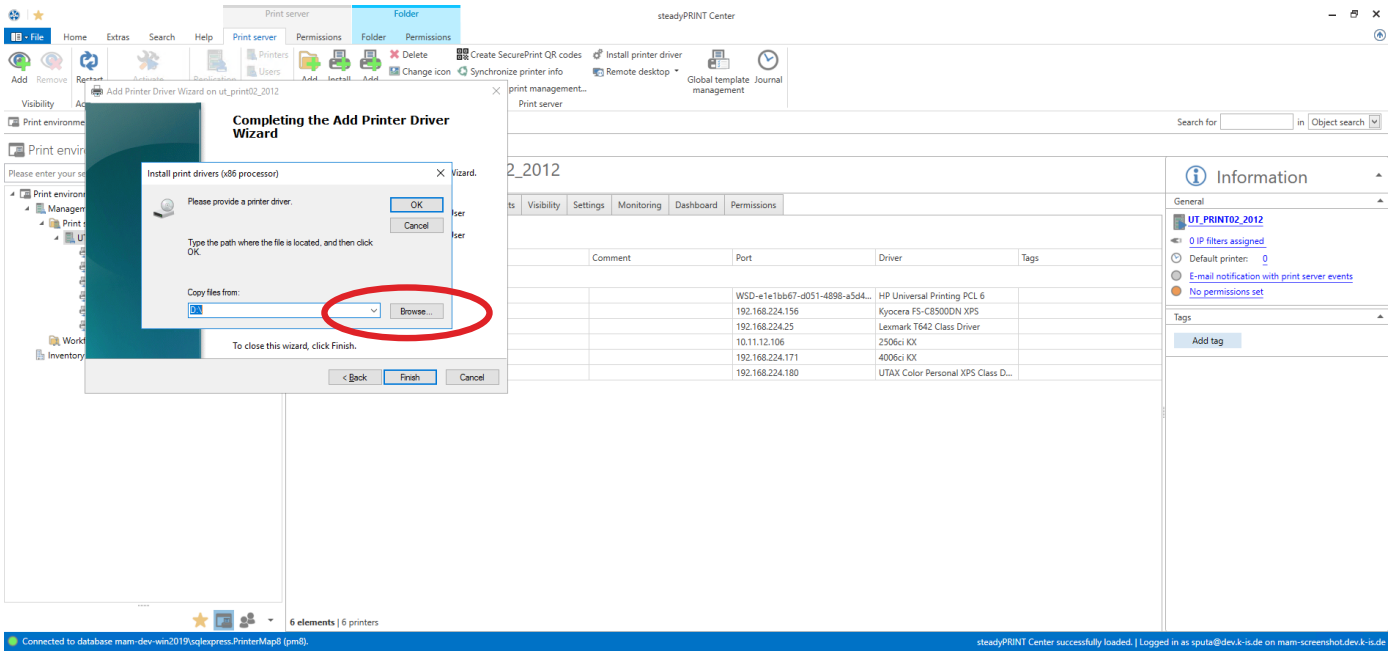

Nun wird noch der zugehörige x86-Treiber installiert.
Durchsuchen

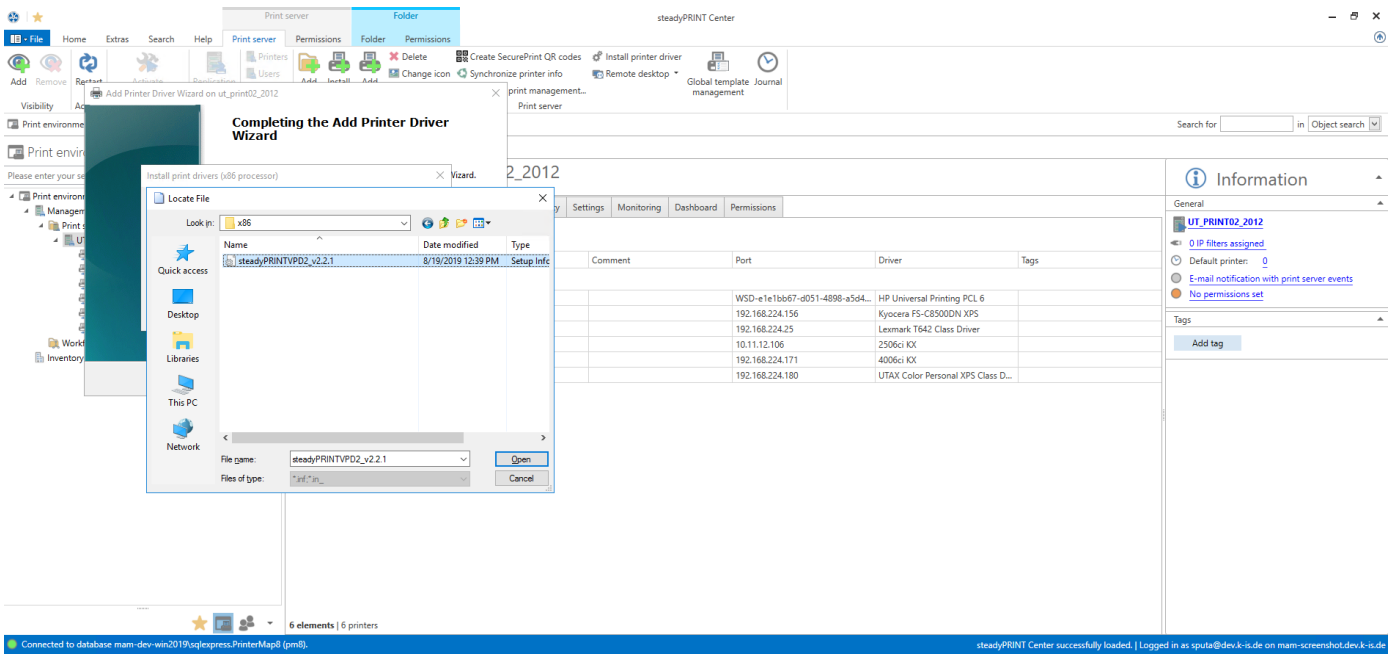

Wählen Sie den Treiber aus dem Ordner „Virtual Printer Driver“ im steadyPRINT-Installationsverzeichnis aus.

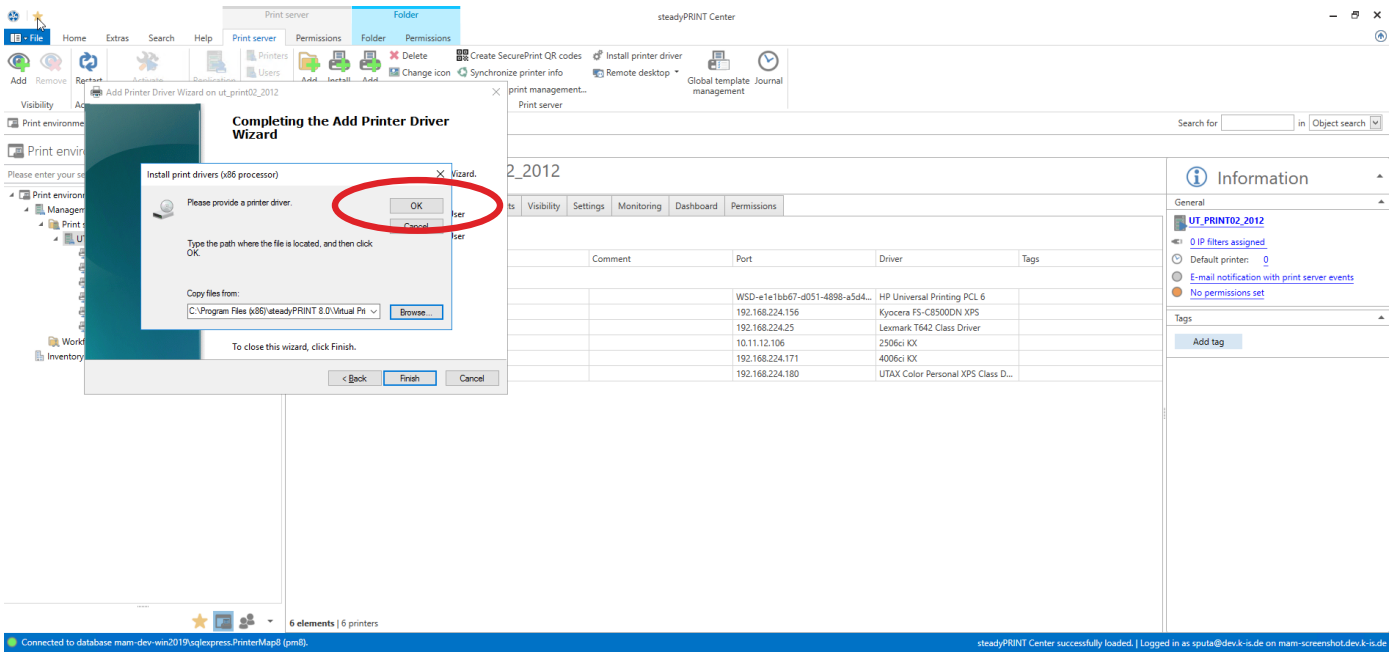

OK

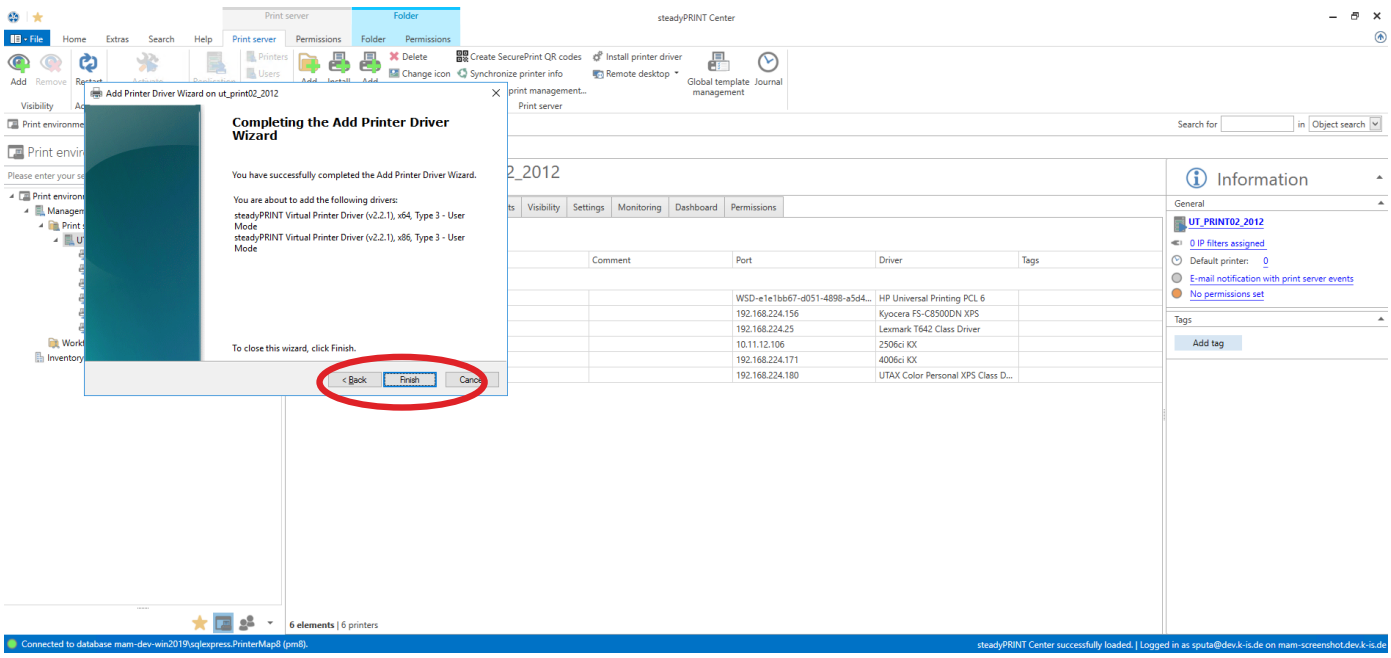

Beenden
Die Treiberinstallation ist abgeschlossen.

Konfiguration des steadyPRINT VPD (Virtual Printer Driver)

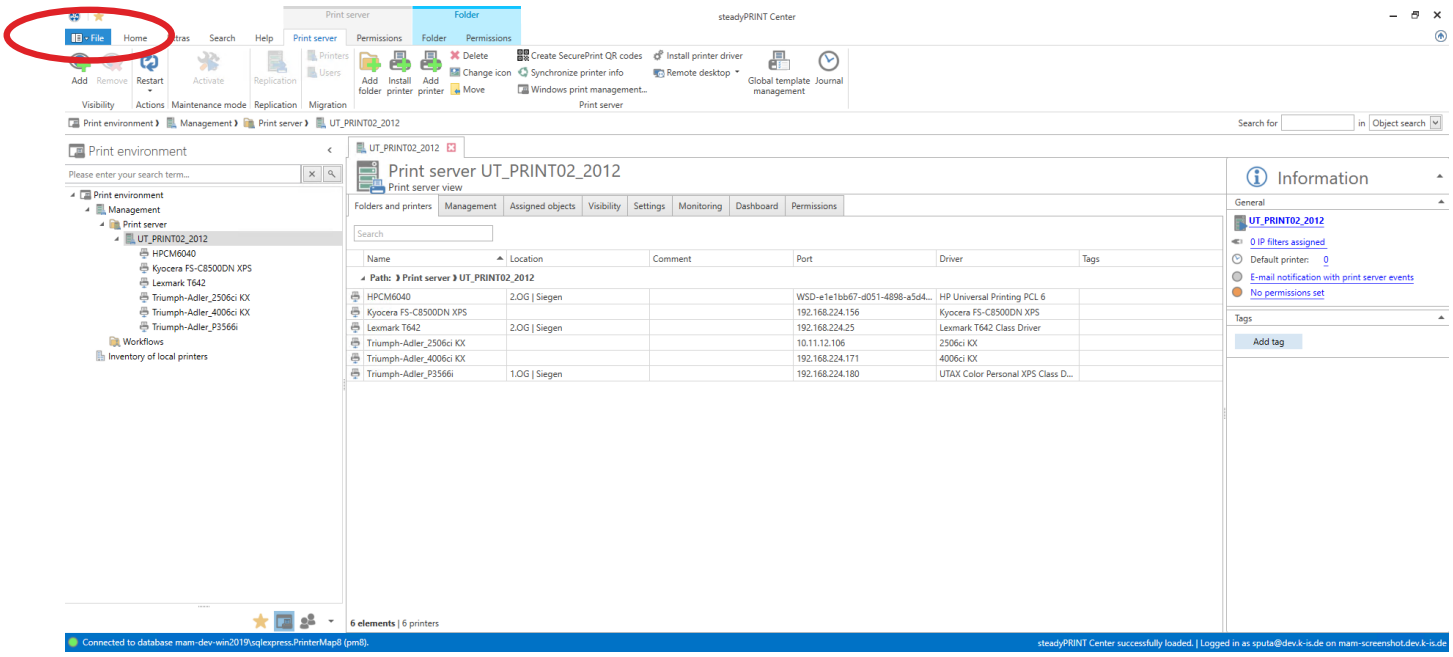

Datei

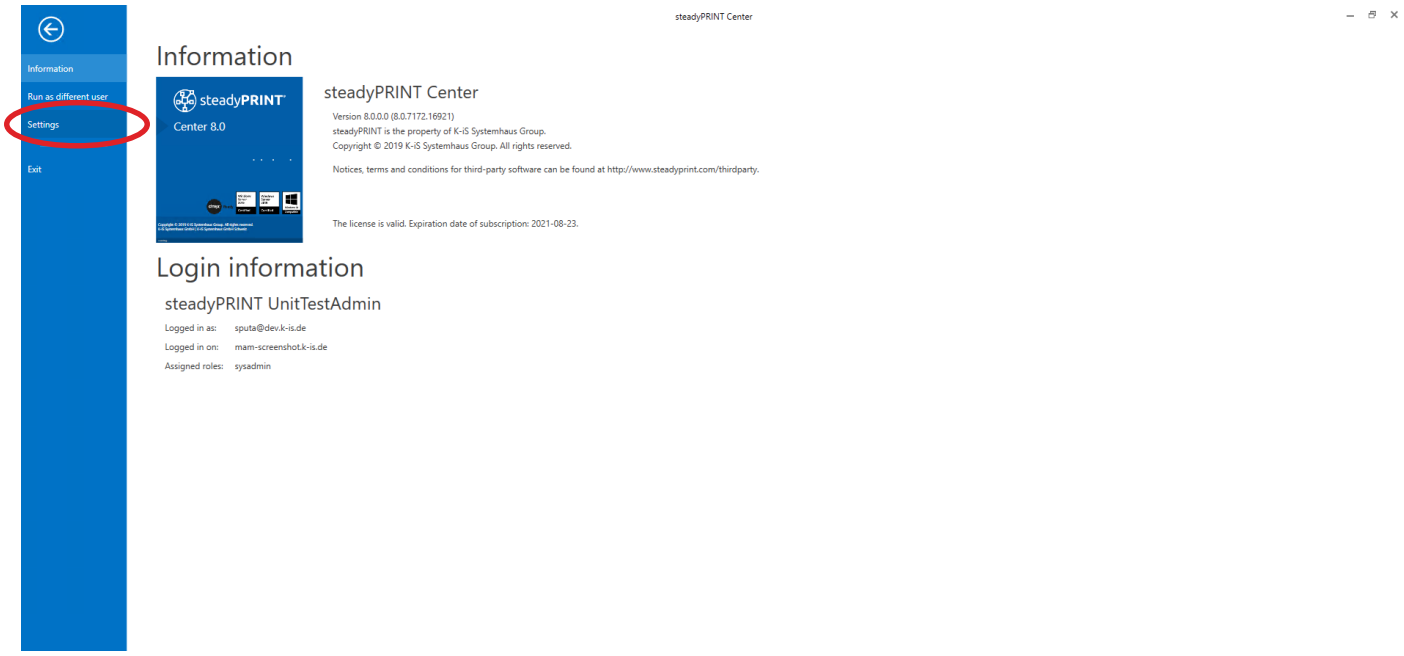

Einstellungen

Aktivierung des steadyPRINT VPD in den Performance-Profilen

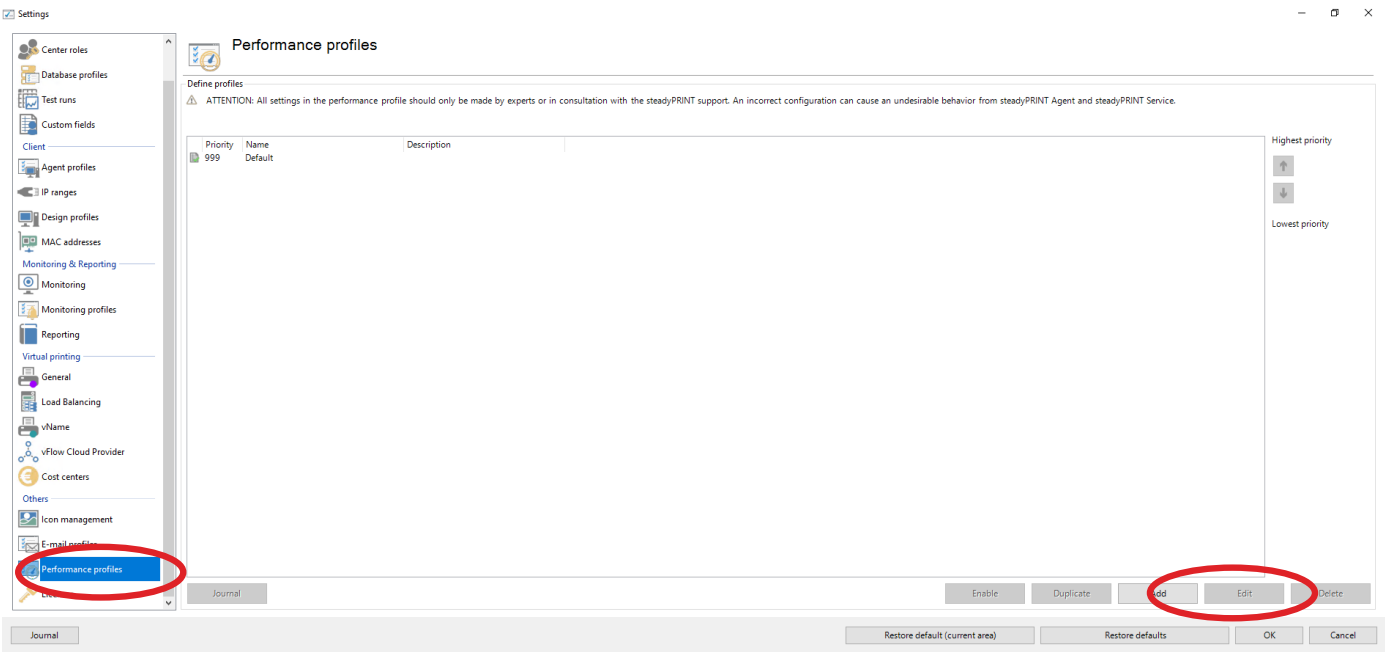

Öffnen Sie in den Einstellungen die Performance-Profile, wählen Sie das gewünschte Profil aus und klicken Sie auf „Edit“.

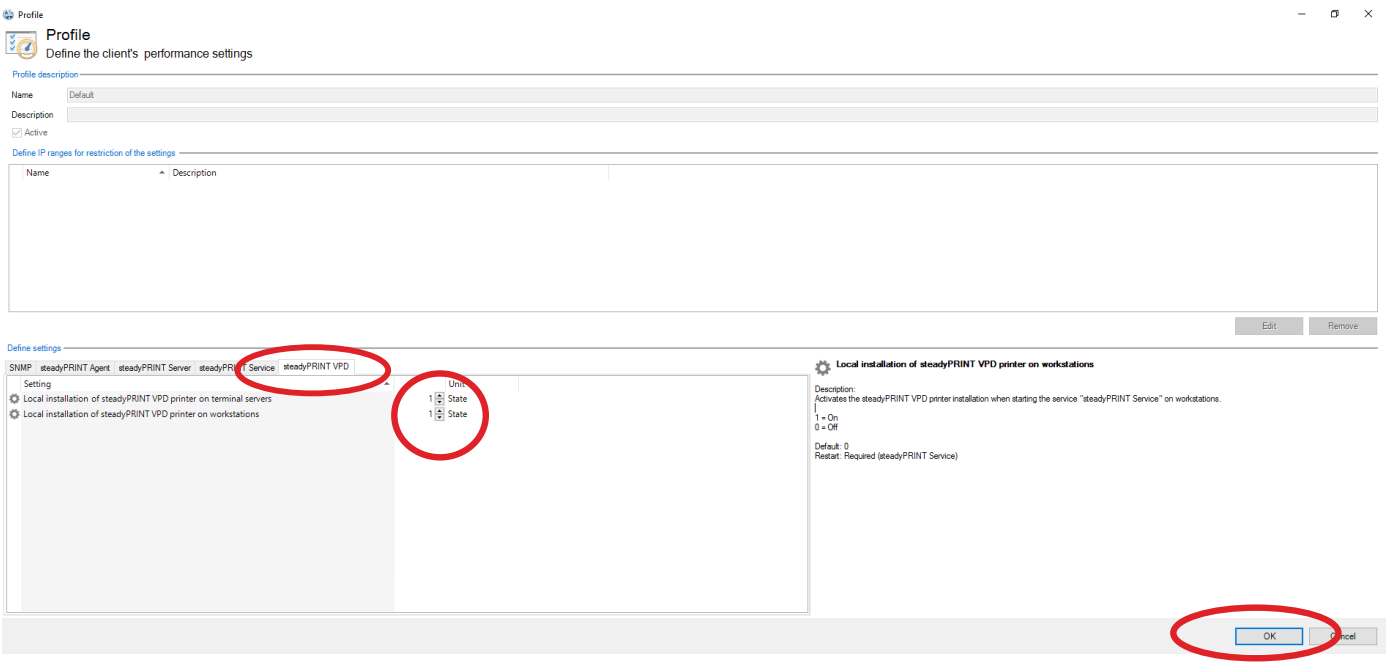

Im Tab „steadyPRINT VPD“ beide Werte auf „1“ setzen und anschließend mit OK bestätigen

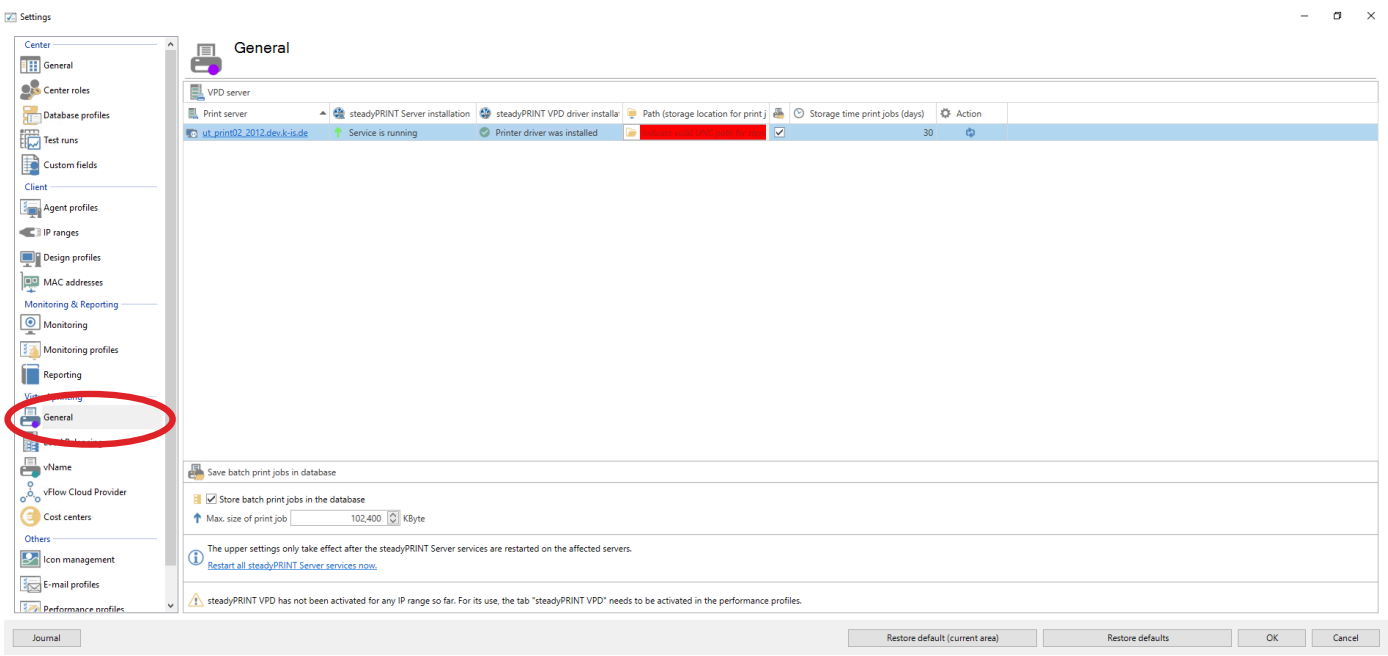

VPD-Einstellungen aufrufen

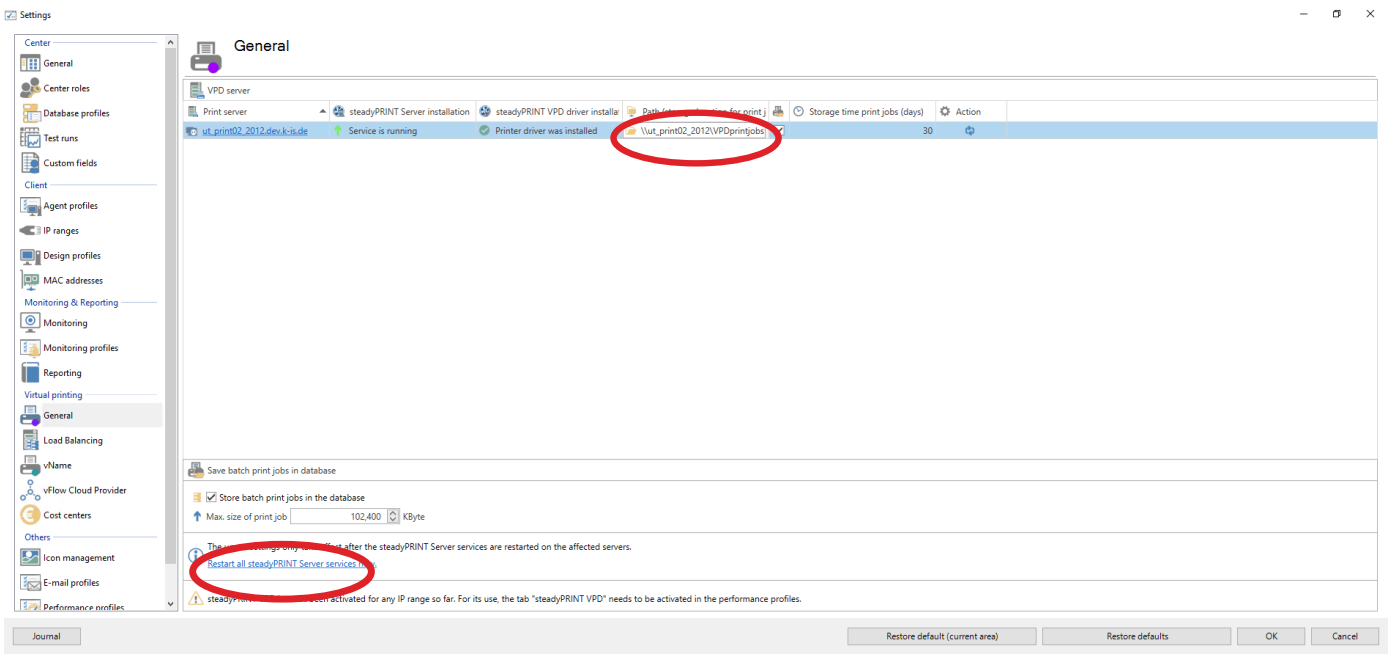

Druckauftragsverzeichnis eingeben, dann Neustart. Das Druckauftragsverzeichnis muss ein freigegebener Ordner sein, auf welchem die authentifizierten Benutzer „Ändern-Rechte“ besitzen.

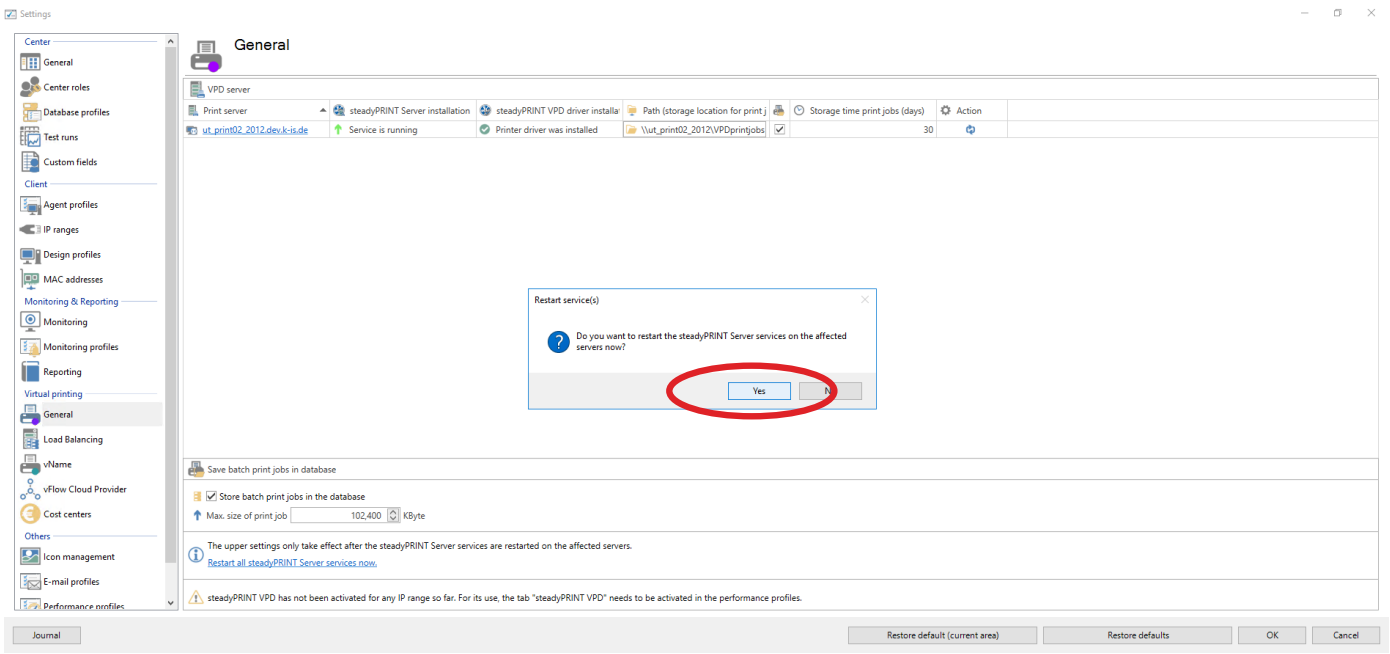

Ja

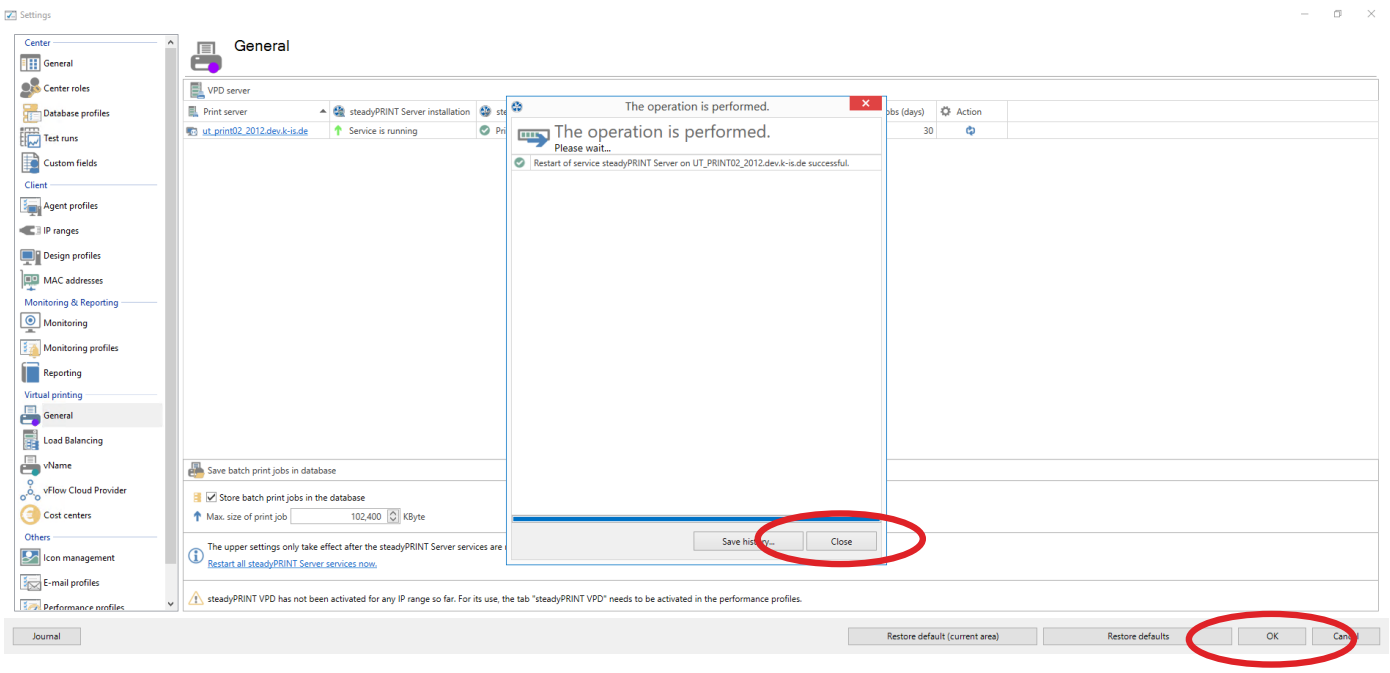

Schließen und mit OK bestätigen

steadyPRINT®

Das Rundum-sorglos-Paket für Druckeradmins.

Weitere Informationen zur Arbeit mit steadyPRINT
(Online-Handbuch, Knowledgebase, Support...):

www.steadyprint.com/support

steadyPRINT ist eine eingetragene Marke der K-iS Systemhaus Unternehmensgruppe. Keine Haftung für fehlerhafte oder unvollständige Informationen. Alle Angaben ohne Gewähr. Änderungen vorbehalten. Stand: April 2024.